



ใบอนุญาตประกอบธุรกิจนำเที่ยว 11/08009
เลขที่ผู้เสียภาษี : 0105553011123



BUDDY TRIP TRAVEL
Company limited

บริษัท บัดดี้ ทริป ทราเวล จำกัด

40/1 ซอยสิทธิเกษม ถนนสมเด็จพระยา แขวงสมเด็จพระยา เขตคลองสาน กรุงเทพฯ 10600

☎ 02 - 437 - 4992

🕒 24 HOURS 090 - 969 - 2365, 095 - 874 - 1945

🌐 www.buddytriptravel.com 📱 buddytriptravels 📧 @buddytriptravel

ทัวร์
ลง 4 ร้าน

ฮ่องกง เซินเจิ้น

เที่ยวครบ 2 เมือง Cyberpunk city พาฟินพาบุญ ไหว้พระเสริมสิริมงคล

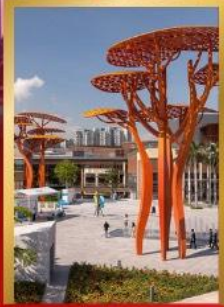

Oct Harbour



วัดเจ้าแม่กวนอิมสองอ่า



พิพิธภัณฑ์ศิลปะร่วมสมัยเซินเจิ้น

ชมสถาปัตยกรรมระดับโลก
พิพิธภัณฑ์ศิลปะร่วมสมัยเซินเจิ้น (MOCAPE)
และ Shenzhen Civic Center

สายมูต้องไม่พลาด!
ไหว้พระวัดแชกงหมิวและ วัดเจ้าแม่กวนอิมสองอ่า



พักโรงแรมหรู
4 ดาว



ฟรี!
ประกันอุบัติเหตุ



เที่ยวครบ
ทุกไฮไลท์



อาหาร
9 มื้อ

10 ท่าน การันตีออกเดินทาง

เดินทาง : มิถุนายน - ธันวาคม 2569



4 วัน 2 คืน



น้ำหนักกระเป๋า
23kg



มือพิเศษ!
บุปเป็ดชาบูสไตส์ฮ่องกง

ราคาเริ่มต้น
15,888

ยังไม่รวมค่าทิปไกด์ท้องถิ่นและคนขับรถ 2,000 บาท ค่ารถเดินทาง

กำหนดการเดินทางเดือน มิถุนายน-ธันวาคม 2569



HONGKONG AIRLINES
香港航空

HX760 สุวรรณภูมิ-ฮ่องกง 02.00-05.55

HX767 ฮ่องกง-สุวรรณภูมิ 23.40-01.40

สายการบินอินเตอร์ ระดับ 4 ดาว



วันที่	โปรแกรมท่องเที่ยว	เข้า	เที่ยง	ค่ำ	โรงแรม
1	สนามบินสุวรรณภูมิ - สนามบินเซ็กแล็บก็อก	-	-	-	
2	ฮ่องกง - ด้านเหลียนถิง - Upperhills - OCTLOFT - แอปเปิ้ล โคสต์ - โรงแรมที่พัก	✈	✓	✓	VIENNA HOTEL ระดับ 4 ดาว หรือระดับเทียบเท่า
3	ศูนย์วัฒนธรรมอ่าวเซินเจิ้น - พิพิธภัณฑ์หยก - ศูนย์สมุนไพรมุจิง - พิพิธภัณฑ์ศิลปะร่วมสมัยและการวางผังเมืองเซินเจิ้น - Shenzhen Joy City - Shenzhen Civic Center - Shigugarden - โรงแรมที่พัก	✓	✓	✓	VIENNA HOTEL ระดับ 4 ดาว หรือระดับเทียบเท่า
4	ด้านเหลียนถิง - วัดเจ้าแม่กวนอิมฮ่องกง - โรงงานกังหันชีวเวลรี่ - ร้านอาหาร - วัดแชกงหมิว - สนามบินเซ็กแล็บก็อก - สนามบินสุวรรณภูมิ	✓	✓ ชาบู ชาบู	✈	

โปรแกรมการท่องเที่ยว อาจมีการปรับเปลี่ยนตามความเหมาะสม

วันแรกของการเดินทาง

สนามบินสุวรรณภูมิ - สนามบินเซ็กแล็บก็อก

อาหาร -/-/-

22.30 น.

พร้อมกัน ณ สนามบินสุวรรณภูมิ ผู้โดยสารขาออกชั้น 4 เคาน์เตอร์สายการบิน ฮ่องกงแอร์ไลน์ (HX) เจ้าหน้าที่บริษัทฯ คอยให้การต้อนรับและอำนวยความสะดวกทุกท่าน นำท่านเช็คอินรับตัวเครื่องบิน

วันที่สองของการเดินทาง ฮองกง – ด่านเหลียนถิง – Upperhills – OCTLOFT – แอปเปิ้ล โคสต์ – โรงแรมที่
พัก อาหาร เข้า(บนเครื่อง)/เที่ยง/ค่ำ

01.55 น. เห็นฟ้าสู่ เขตปกครองพิเศษฮองกง โดยสายการบินฮองกงแอร์ไลน์ เที่ยวบินที่ HX760

เช้า บริการอาหารเช้า บนเครื่องบิน [มือที่1] เป็น SANCK BOX

05.55 น. เดินทางถึง สนามบินเซ็กเล้งก๊อก เขตปกครองพิเศษฮองกง นำท่านผ่านพิธีการตรวจคนเข้าเมือง หลังผ่านพิธีการตรวจคนเข้าเมืองเป็นที่เรียบร้อยแล้ว รับกระเป๋าสัมภาระ ให้ท่านอิสระทำธุระส่วนตัว (เวลาท้องถิ่นที่ฮองกงเร็วกว่าประเทศไทย 1 ชั่วโมง)



รถโค้ชและไกด์ท้องถิ่นมารับท่านที่ สนามบินฮองกง เดินทางเข้าสู่ ด่านเหลียนถิง นำท่านผ่านพิธีการตรวจคนเข้าเมืองเซินเจิ้น (Shenzhen) เป็นเมืองชายแดนที่ตั้งอยู่ริมฝั่งทะเลตรงข้ามกับเกาะฮองกง โดยแบ่งออกเป็น 3 ส่วน คือเขตเมืองเซินเจิ้น เขตเศรษฐกิจพิเศษเซินเจิ้น และเขตมณฑลเซินเจิ้น ซึ่งในอดีตเมืองแห่งนี้เป็นเพียงแค่หมู่บ้านชาวประมงเท่านั้น แต่ในปี ค.ศ. 1980 กลับถูกคัดเลือกให้เป็นเขตเศรษฐกิจพิเศษ และนั่นก็ทำให้เซินเจิ้นกลายเป็นเมืองที่มีความเจริญและเฟื่องฟูพร้อมไปด้วยสิ่งอำนวยความสะดวกอันทันสมัยดังเช่นปัจจุบัน

นำทุกท่านเดินทางสู่แลนด์มาร์คสุดชิคของเมืองเซินเจิ้น **UpperHills** ศูนย์การค้าและไลฟ์สไตล์คอมเพล็กซ์ขนาดใหญ่ใจกลางย่านฟูเถียน ที่ผสมผสานทั้งช้อปปิ้ง ร้านอาหาร โรงแรม และพื้นที่พักผ่อนไว้อย่างลงตัว นอกจากนี้ภายในยังมีร้านค้ากว่า 300 แบรินต์ ทั้งแฟชั่น ไลฟ์สไตล์ และร้านอาหารชื่อดัง



เที่ยง บริการอาหารเที่ยง ณ ภัตตาคาร [มือที่ 2]

นำทุกท่านเดินทางสู่ย่านศิลปะสุดฮิปของเมืองเซินเจิ้น **OCT-LOFT Creative Culture Park** หรือที่รู้จักกันในชื่อ **“OCTLOFT”** แหล่งรวมงานศิลปะและความคิดสร้างสรรค์ที่ดัดแปลงจากโรงงานอุตสาหกรรมเก่า ให้กลายเป็นคอมมูนิตี้อาร์ตสุดเท่ ภายในพื้นที่แห่งนี้เต็มไปด้วยแกลเลอรีศิลปะ คาเฟ่เก๋ๆ ร้านหนังสือดีไซน์ และสตูดิโอของศิลปินรุ่นใหม่ ที่สะท้อนความเป็นเมืองสร้างสรรค์ของเซินเจิ้นได้อย่างชัดเจน



นำทุกท่านเดินทางสู่แหล่งท่องเที่ยวครบวงจรสุดยิ่งใหญ่ของเมืองเซินเจิ้น **OCT Harbour** โครงการไลฟ์สไตล์ขนาดใหญ่ที่ผสมผสานทั้งแหล่งช้อปปิ้ง ร้านอาหาร สวนสาธารณะ และความบันเทิงไว้ในที่เดียวไฮไลท์ของที่นี่คือทะเลสาบขนาดใหญ่ใจกลางโครงการ ที่รายล้อมด้วยร้านอาหารนานาชาติ คาเฟ่สุดชิค และทางเดินเล่นบรรยากาศโรแมนติก เหมาะสำหรับพักผ่อนทั้งกลางวันและยามค่ำคืน



คำ บริการอาหารค่ำ ณ ภัตตาคาร [มีที่ 3]

พักที่ VIENNA HOTEL ระดับ 4 ดาว หรือระดับเทียบเท่า

หมายเหตุ โรงแรมที่พัก จะแจ้งให้ท่านทราบ ก่อนเดินทางโดยประมาณ 5-7 วันทำการ



วันที่สามของการเดินทาง ศูนย์วัฒนธรรมอ่าวเซินเจิ้น – พิพิธภัณฑ์หยก – ศูนย์สมุนไพวจีน – พิพิธภัณฑ์ศิลปะร่วมสมัยและการวางผังเมืองเซินเจิ้น – Shenzhen Joy City – Shenzhen Civic Center – Shigugarden – โรงแรมที่พัก
อาหาร เช้า/เที่ยง/ค่ำ

เช้า บริการอาหารเช้า ณ ห้องอาหารของโรงแรม [มื้อที่ 4]

นำทุกท่านเดินทางสู่แลนด์มาร์ควัฒนธรรมแห่งใหม่ของเซินเจิ้น **Shenzhen Bay Cultural Plaza** ศูนย์ศิลปะและนิทรรศการขนาดใหญ่ริมอ่าวเซินเจิ้น ในย่านหนานซาน (Houhai) ที่กำลังกลายเป็นจุดเช็คอินสำคัญของเมืองที่นี้ถูกออกแบบโดยบริษัทสถาปนิกชื่อดังระดับโลกอย่าง MAD Architects มีเอกลักษณ์โดดเด่นด้วยอาคารรูปทรงคล้ายก้อนหินหรือ “AirPods” กระจายตัวอยู่ทั่วพื้นที่ สื่อถึงแนวคิด “น้ำลดหินผุด” ซึ่งเป็นแรงบันดาลใจทางศิลปะ



นำท่านชม **ร้านหยก** เป็นสินค้าหยกต่างๆให้ท่านได้เลือกซื้อเป็นของฝาก นำท่านชม **ศูนย์สมุนไพรจีน** แหล่งค้นคว้ายาแผนโบราณ ที่เราเรียกว่า บัวหิมะ ยาประจำบ้านที่มีชื่อเสียงและมีสรรพคุณ



เที่ยง **บริการอาหารเที่ยง ณ ภัตตาคาร [มื่อที่ 5]**

นำท่านเข้า **พิพิธภัณฑ์ศิลปะร่วมสมัยและผังเมือง หรือ MOCAPE** ตั้งอยู่ในเขตฟูเทียน (Futian District) ของเมืองเซินเจิ้น เป็นหนึ่งในแลนด์มาร์กสำคัญที่โดดเด่นด้านสถาปัตยกรรมที่ล้ำสมัย แสดงผลงานศิลปะร่วมสมัยจากศิลปินทั้งในและต่างประเทศ



นำทุกท่านเดินทางสู่ศูนย์การค้าสุดทันสมัยของเมืองเซินเจิ้น **Shenzhen Joy City Shopping Centre** หรือที่รู้จักในชื่อ **“Joy City Center”** แหล่งรวมไลฟ์สไตล์ขนาดใหญ่ใจกลางย่านเป่าอัน ซึ่งเป็นหนึ่งในโครงการใหม่ที่กำลังมาแรงของเมือง ศูนย์การค้าแห่งนี้มีพื้นที่ขนาดใหญ่กว่า 250,000 ตารางเมตร และรวมร้านค้ากว่า 400 แปรนต์ ครอบคลุมทั้งแฟชั่น ร้านอาหาร คาเฟ่ และความบันเทิงครบวงจร



คำ บริการอาหารค่ำ ณ ภัตตาคาร [มือที่ 6]

นำทุกท่านเดินทางสู่จุดชมการแสดงแสงสีสุดยิ่งใหญ่ใจกลางเมืองเซินเจิ้น **Shenzhen Civic Center** แลนด์มาร์คสำคัญของย่านฟูเถียน ที่โดดเด่นด้วยสถาปัตยกรรมหลังคาโค้งสีทองขนาดใหญ่ ในช่วงค่ำ ทุกท่านจะได้ชม Shenzhen Civic Center Light Show การแสดงไฟ LED บนติกระฟ้ารอบจัตุรัส ซึ่งถือเป็นหนึ่งในโชว์แสงสีที่ยิ่งใหญ่ที่สุดในประเทศจีน โดยใช้ติกรหลายสิบอาคารเป็นฉากหลัง ผสานแสง สี เสียง และกราฟิกสุดล้ำอย่างตระการตาไฮไลท์ของโชว์นี้คือการแสดงภาพเคลื่อนไหวขนาดยักษ์บนผนังตึก ที่เล่าเรื่องราวของเมืองเซินเจิ้น ตั้งแต่ประวัติศาสตร์จนถึงความทันสมัยในปัจจุบัน สร้างความประทับใจให้กับผู้ชมอย่างมาก



หมายเหตุ : การแสดงแสงสีจะจัดขึ้นทุกวันศุกร์ วันเสาร์ และวันหยุดเทศกาลของประเทศจีน โดยรอบการแสดงจะจัดขึ้น 3 เวลา ได้แก่ 19:30น. 20:30น. และ 21:30น. ตามเวลาประเทศจีน เวลาแสดงแสงสีประมาณ 15 นาทีหลังจากเริ่มการแสดง

นำทุกท่านสู่โซนถ่ายรูปสุดชิคของ **Shigu garden Shenzhen** จะให้บรรยากาศโรมานติกผสมความโมเดิร์นอย่างลงตัวไฮไลท์ของที่นี่คือการจัดแสงไฟหลากสี ไม่ว่าจะเป็นไฟนีออน ไฟประดับตามต้นไม้ และแสงสะท้อนกระจก ที่ช่วยสร้างมิติให้ภาพถ่ายดูโดดเด่นและมีสไตล์ไม่เหมือนใคร



พักที่ VIENNA HOTEL ระดับ 4 ดาว หรือระดับเทียบเท่า

หมายเหตุ โรงแรมที่พัก จะแจ้งให้ท่านทราบ ก่อนเดินทางโดยประมาณ 5-7 วันทำการ



นำท่านเข้าสู่ **วัดเจ้าแม่กวนอิมฮ่องกง** **ปางเปิดท้องพระคลังมหาสมบัติ** มีลักษณะสถาปัตยกรรมแบบ
วัดจีนดั้งเดิม และถือเป็นวัดที่มีชื่อเสียงมากแห่งหนึ่งของฮ่องกง มีชื่อเสียงในเรื่องการขอโชคลาภเงินทอง เป็น
หนึ่งในวัดที่เก่าแก่ที่สุดของฮ่องกง สร้างขึ้นในปี ค.ศ.1873 มีลักษณะสถาปัตยกรรมแบบวัดจีนดั้งเดิม และถือ
เป็นวัดที่มีชื่อเสียงมากแห่งหนึ่งของฮ่องกง **นำท่านทำพิธียืมเงิน เจ้าแม่กวนอิม ร่ำรวยเงินทองไหลมาเทมา**



นำท่านเยี่ยมชม **โรงงานจิวเวลรี่** ที่ขึ้นชื่อของฮ่องกงพบกับงานดีไซน์ที่ได้รับรางวัลอันดับเยี่ยม และใช้ในการ
เสริมดวงเรื่องฮวงจุ้ย โดยการย่อใบพัดของกังหันวัดแขก มาทำเป็นเครื่องประดับ ไม่ว่าจะเป็น จี้ แหวน กำไล
เพื่อให้เป็นเครื่องประดับติดตัว และเสริมดวงชะตา นำท่านชม **ร้านหยก** มีสินค้ามากมายเกี่ยวกับหยก อาทิ
กำไลหยก หรือสัตว์นำโชคอย่างปี่เซียะ อิสระให้ท่านได้เลือกซื้อเป็นของฝาก หรือเป็นของที่ระลึกหรือนำโชค
แต่ตัวท่านเอง



เที่ยง บริการอาหารเที่ยง ณ ภัตตาคาร [มือที่ 8] เมนู บุฟเฟต์ ชาบู ชาบู ลูกชิ้น ผัก
อาหาร เครื่องดื่มไม่อั้น **บริการหมูหรือเนื้อ ท่านละ 2 ถาด**



นำท่านเดินทางสู่ **วัดแขกหมิว** ให้ท่านได้จุดธูปขอพร สักการะเทพเจ้าแขก ตั้งจิตอธิษฐานด้านหน้าองค์เจ้าพ่อแขก จากนั้นให้ท่านหมุนกังหันทองแดงจะมีกังหัน 4 ใบพัด แต่ละใบหมายถึง เดินทางปลอดภัย, สุขภาพแข็งแรง, โชคลาภ และเงินทอง เชื่อกันว่าหากหมุนครบ 3 รอบและตีกลอง 3 ครั้ง จะช่วยปัดเป่าสิ่งชั่วร้ายออกไป และนำพาสีสิ่งดีๆ เข้ามา ตำนานวัดแขก หรือเรียกอีกชื่อหนึ่งว่า “วัดกังหันลม” เป็นอีกหนึ่งวัดที่มีประวัติศาสตร์อันยาวนาน สร้างมาตั้งแต่ 300 ปีก่อน ตามตำนานเล่ากันว่าได้มีโจรสลัดต้องการที่จะมาปล้นชาวบ้าน เมื่อนายพลแขกรู้เข้าก็ได้บอกให้ชาวบ้านพับกังหันลมแล้วนำไปติดไว้ที่หน้าบ้าน ปรากฏว่าโจรสลัดได้จากไปและไม่ได้ทำการปล้น ชาวบ้านจึงมีความเชื่อวังกังหันลมนั้นช่วยขจัดสิ่งชั่วร้ายที่กำลังจะเข้ามา และนำพาสีสิ่งดีๆ มาสู่ตน จึงได้สร้างวัดแขกแห่งนี้ขึ้น เพื่อระลึกถึงนายพลแขก และเป็นสักการะบูชาเพื่อไม่ให้มีสิ่งไม่ดีเกิดขึ้น



สมควรแก่เวลานำท่านเดินทางสู่สนามบิน

23.40 น. เหนินฟ้าสู่ สนามบินสุวรรณภูมิ โดยสายการบินฮ่องกงแอร์ไลน์ เที่ยวบินที่ HX767

ค่า ค่าบริการอาหารค่ำ บนเครื่องบิน [มื้อที่ 12]

01.40 น. เดินทางถึง สนามบินสุวรรณภูมิ กรุงเทพฯ โดยสวัสดิภาพฯ พร้อมความประทับใจมิรู้ลืม

หรือ

23.45 น. เหนินฟ้าสู่ สนามบินสุวรรณภูมิ โดยสายการบินฮ่องกงแอร์ไลน์ เที่ยวบินที่ HX759

ค่า ค่าบริการอาหารค่ำ บนเครื่องบิน [มื้อที่ 12]

01.45 น. เดินทางถึง สนามบินสุวรรณภูมิ กรุงเทพฯ โดยสวัสดิภาพฯ พร้อมความประทับใจมิรู้ลืม

หมายเหตุ : ตั้งแต่พีเรียด 27 ตุลาคม 2569 จะบินกลับโดยเที่ยวบินที่ HX759

หมายเหตุ : โปรแกรมการท่องเที่ยว อาจมีการปรับเปลี่ยนตามความเหมาะสม

อัตราค่าบริการ

วันเดินทาง	ราคาผู้ใหญ่	พักเดี่ยว เดินทางคนเดียวจ่ายเพิ่ม
วันที่ 04-07 มิถุนายน 2569	15,888	4,900
วันที่ 14-17 มิถุนายน 2569	15,888	4,900
วันที่ 16-19 มิถุนายน 2569	15,888	4,900
วันที่ 25-28 มิถุนายน 2569	15,888	4,900
วันที่ 02-05 กรกฎาคม 2569	15,888	4,900

วันที่ 09-12 กรกฎาคม 2569	15,888	4,900
วันที่ 04-07 สิงหาคม 2569	15,888	4,900
วันที่ 20-23 สิงหาคม 2569	15,888	4,900
วันที่ 27-30 สิงหาคม 2569	15,888	4,900
วันที่ 02-05 กันยายน 2569	15,888	4,900
วันที่ 10-13 กันยายน 2569	15,888	4,900
วันที่ 11-14 ตุลาคม 2569	17,888	4,900
วันที่ 15-18 ตุลาคม 2569	17,888	4,900
วันที่ 27-30 ตุลาคม 2569	17,888	4,900
วันที่ 05-08 พฤศจิกายน 2569	16,888	4,900
วันที่ 12-15 พฤศจิกายน 2569	16,888	4,900
วันที่ 17-20 พฤศจิกายน 2569	16,888	4,900
วันที่ 26-29 พฤศจิกายน 2569	16,888	4,900
วันที่ 01-04 ธันวาคม 2569	17,888	4,900

ราคาเด็กทารก 7,900 บาท ทารกต้องมีอายุไม่เกิน 2 ปีบริบูรณ์ ณ วันเดินทางไปและกลับ

ไม่รวมค่าทิปคนขับรถ และมีคฤเทศก์ท้องถิ่นท่านละ 2,000 บาท/ทริป/ท่าน

ชำระ ณ สนามบินวันแรกของการเดินทาง

เด็กและผู้ใหญ่จ่ายเท่ากัน (ยกเว้นเฉพาะเด็กทารก)

ส่วนค่าทิปหัวหน้าทัวร์ที่ดูแลจากเมืองไทย แล้วแต่ความพึงพอใจของท่าน

ข้อควรทราบ

- 1.กรณีลูกค้าไม่ไปตามโปรแกรมและขอแยกตัวออกจากคณะ ทางบริษัทฯ ไม่สามารถคืนค่าใช้จ่ายๆ แก่ท่านได้ และทางบริษัทฯจะไม่รับผิดชอบหากเกิดเหตุการณ์ไม่คาดฝันกับท่าน บริษัทขอสงวนสิทธิ์ เก็บ 10,000 บาท/ท่าน
- 2.กรณีลูกค้าไม่ลงร้านของรัฐบาล บริษัทขอสงวนสิทธิ์เก็บ 3,000 บาท/ท่าน พาสปอร์ตต่างชาติเพิ่ม 5,000บาท/ท่าน โดยถือว่าท่านรับทราบและยอมรับเงื่อนไข
- 3.เด็กอายุต่ำกว่า 18 ปี มีค่าบริการเพิ่ม 3,000ท่าน/บาท

▶ เอกสารที่ต้องทำการเตรียมก่อนเดินทางและเดินทางกลับประเทศไทย

พาสปอร์ตตัวจริง (อายุการใช้งานต้องเหลือมากกว่า 6 เดือน)

อัตราค่าบริการนี้รวม

1. ค่าตัวโดยสารเครื่องบินไป-กลับ ชั้นประหยัดพร้อมค่าภาษีสนามบินทุกแห่งตามรายการทัวร์ข้างต้น (ตัวกรุ๊ปไม่สามารถ Upgradeที่นั่งเป็นBusiness Classได้ และต้องเดินทางไป-กลับพร้อมตัวกรุ๊ปเท่านั้นไม่สามารถเลื่อนวันได้)
2. ค่าที่พักห้องละ 2 ท่าน ตามโรงแรมที่ระบุไว้ในรายการหรือ ระดับใกล้เคียงกัน
3. กรณีห้องพักในเมืองที่ระบุไว้ในโปรแกรมมีเทศกาลวันหยุด มีงานแฟร์ต่าง ๆ บริษัทขอจัดที่พักในเมืองใกล้เคียงแทน
4. ค่าอาหาร ค่าเข้าชม และ ค่ายานพาหนะทุกชนิด ตามที่ระบุไว้ในรายการทัวร์ข้างต้น
5. เจ้าหน้าที่บริษัท ฯ คอยอำนวยความสะดวกตลอดการเดินทาง
6. ค่าน้ำหนักกระเป๋า สัมภาระโหลดใต้ท้องเครื่อง 20 กิโลกรัม ถูขึ้นเครื่องได้ 7 กิโลกรัมและค่าประกันวินาศภัยเครื่องบินตามเงื่อนไขของแต่ละสายการบินที่มีการเรียกเก็บ และกรณีสัมภาระเกินท่านต้องเสียค่าปรับตามที่สายการบินเรียกเก็บ
7. ค่าประกันอุบัติเหตุตามกรมธรรม์วงเงิน 1,000,000 บาท ค่ารักษาพยาบาล ตามเงื่อนไขของบริษัทฯประกันภัยที่บริษัททำไว้ทั้งนี้ย่อมอยู่ในข้อจำกัดที่มีการตกลงไว้กับบริษัทประกันชีวิต ทุกกรณี ต้องมีใบเสร็จและเอกสารรับรองทางการแพทย์ จากหน่วยงานที่เกี่ยวข้อง ไม่รวมประกันสุขภาพ ท่านสามารถสั่งซื้อประกันสุขภาพเพิ่มได้จากบริษัทประกันทั่วไปค่าภาษี
8. สนามบิน และค่าภาษีน้ำมันตามรายการทัวร์
9. ค่ารถปรับอากาศนำเที่ยวตามระบุไว้ในรายการ พร้อมคนขับรถ (กฎหมายไม่อนุญาตให้คนขับรถเกิน 12 ชม./วัน)

อัตราค่าบริการนี้ไม่รวม

1. ค่า Vat 7% และ ค่าภาษีหัก ณ ที่จ่าย 3%
2. ค่าทำหนังสือเดินทางไทย และเอกสารต่างตัวต่างๆ
3. ค่าใช้จ่ายอื่นๆ ที่นอกเหนือจากรายการระบุ อาทิเช่น ค่าอาหาร เครื่องดื่ม ค่าซักรีด ค่าโทรศัพท์ เป็นต้น
4. กรณีเข้าพัก 1 ท่าน หรือกรณีเช่น ห้องพัก 3 ท่าน จะต้องชำระค่าพักเดี่ยวเพิ่ม 1 ท่าน ยกเว้นเด็กไม่ใช้เตียง
5. ค่าภาษีทุกรายการคิดจากยอดบริการ, ค่าภาษีเดินทาง (ถ้ามีการเรียกเก็บ)
6. ค่าภาษีน้ำมันที่สายการบินเรียกเก็บเพิ่มหลังจากทางบริษัทฯ ได้ออกตั๋วเครื่องบิน และได้ทำการขายโปรแกรม
7. ค่าพนักงานยกกระเป๋าที่โรงแรม
8. ค่าหัวหน้าทัวร์จากประเทศไทย แล้วแต่ความประทับใจและน้ำใจจากท่าน
9. **ไม่รวมค่าทิปไกด์ท้องถิ่น คนขับรถ ท่านละ 2,000 บาท/ท่าน** สำหรับหัวหน้าทัวร์แล้วแต่ความประทับใจและน้ำใจจากท่าน

เงื่อนไขการให้บริการ

1. คณะจองจำนวนผู้ใหญ่ 15-20 ท่าน ออกเดินทาง (มีหัวหน้าทัวร์ และ ไกด์คนไทย 100 % รอรับที่สนามบินฮ่องกง)
คณะจองจำนวนผู้ใหญ่ 10-14 ท่าน ออกเดินทาง (ไม่มีหัวหน้าทัวร์ แต่มีไกด์คนไทย 100 % รอรับที่สนามบินฮ่องกง)
2. คณะจองจำนวนผู้ใหญ่ 1-9 ท่าน ไม่ออกเดินทาง

กรณีไม่ถึงจำนวนดังกล่าว

- เลื่อน หรือยกเลิกการเดินทาง โดยทางบริษัทจะทำการแจ้งให้ท่านทราบล่วงหน้าก่อนการเดินทาง 15 วัน
- หรือขอสงวนสิทธิในการปรับราคาค่าบริการเพิ่ม (ในกรณีที่ผู้เดินทางไม่ถึง 20 ท่านและท่านยังประสงค์เดินทางต่อ) โดยทางบริษัทจะทำการแจ้งให้ท่านทราบก่อนล่วงหน้า

ในกรณีที่ลูกค้าต้องออกตัวโดยสารถภายในประเทศ กรุณาติดต่อเจ้าหน้าที่ของบริษัทฯ ก่อนทุกครั้ง มิฉะนั้นทางบริษัทจะไม่รับผิดชอบใดๆ ทั้งสิ้น

การจองทัวร์และชำระค่าบริการ

1. **มัดจำท่านละ 10,000 บาท**
2. ค่าทัวร์ส่วนที่เหลือชำระ 25 วันก่อนออกเดินทาง กรณีบริษัทฯ ต้องออกตั๋วหรือวีซ่าออกใกล้วันเดินทางท่านจำเป็นต้องชำระค่าทัวร์ส่วนที่เหลือตามที่บริษัทกำหนดแจ้งเท่านั้น

เงื่อนไขการยกเลิก

- ยกเลิกก่อนการเดินทางตั้งแต่ 30 วันขึ้นไป คืนเงินค่าทัวร์โดยหักค่าใช้จ่ายที่เกิดขึ้นจริง

- ยกเลิกก่อนการเดินทาง 15-29 วัน ยึดเงิน 50% จากยอดที่ลูกค้าชำระมา และเก็บค่าใช้จ่ายที่เกิดขึ้นจริง(ถ้ามี)
- ยกเลิกก่อนการเดินทางน้อยกว่า 15วัน ขอสงวนสิทธิ์ยึดเงินเต็มจำนวน
 - *กรณีมีเหตุยกเลิกทัวร์ โดยไม่ใช่ความผิดของบริษัททัวร์ คืนเงินค่าทัวร์โดยหักค่าใช้จ่ายที่เกิดขึ้นจริง(ถ้ามี)
 - *ค่าใช้จ่ายที่เกิดขึ้นจริง เช่น ค่ามัดจำตัวเครื่องบิน โรงแรม ค่าวีซ่า และค่าใช้จ่ายจำเป็นอื่นๆ

หมายเหตุ : กรุณาอ่านศึกษารายละเอียดทั้งหมดก่อนทำการจอง เพื่อความถูกต้องและความเข้าใจตรงกันระหว่างท่านลูกค้าและบริษัทฯ และเมื่อท่านตกลงชำระเงินมัดจำหรือค่าทัวร์ทั้งหมดกับทางบริษัทฯ แล้ว ทางบริษัทฯ จะถือว่าท่านได้ยอมรับเงื่อนไขข้อตกลงต่างๆทั้งหมด

1. บริษัทฯ ขอสงวนสิทธิ์ที่จะเลื่อนการเดินทางหรือปรับราคาค่าบริการขึ้นในกรณีที่มีผู้ร่วมคณะไม่ถึง 20 ท่าน
2. ขอสงวนสิทธิ์การเก็บค่าน้ำมันและภาษีสนามบินทุกแห่งเพิ่ม หากสายการบินมีการปรับขึ้นก่อนวันเดินทาง
3. บริษัทฯ ขอสงวนสิทธิ์ในการเปลี่ยนเที่ยวบิน โดยมีต้องแจ้งให้ทราบล่วงหน้าอันเนื่องจากสาเหตุต่างๆ
4. บริษัทฯ จะไม่รับผิดชอบใดๆ ทั้งสิ้น หากเกิดกรณีความล่าช้าจากสายการบิน, การยกเลิกบิน, การประท้วง, การนัดหยุดงาน, การก่อการจลาจล, ภัยธรรมชาติ, การนำสิ่งของผิดกฎหมาย ซึ่งอยู่นอกเหนือความรับผิดชอบของบริษัทฯ
5. บริษัทฯ จะไม่รับผิดชอบใดๆ ทั้งสิ้น หากเกิดสิ่งของสูญหาย อันเนื่องเกิดจากความประมาทของท่าน, เกิดจากการโจรกรรม และอุบัติเหตุจากความประมาทของนักท่องเที่ยวเอง
6. เมื่อท่านตกลงชำระเงินมัดจำหรือค่าทัวร์ทั้งหมดกับทางบริษัทฯ แล้ว ทางบริษัทฯ จะถือว่าท่านได้ยอมรับเงื่อนไขข้อตกลงต่างๆทั้งหมด
7. รายการนี้เป็นเพียงข้อเสนอที่ต้องได้รับการยืนยันจากบริษัทฯ อีกครั้งหนึ่ง หลังจากได้สำรองโรงแรมที่พักในต่างประเทศเรียบร้อยแล้ว โดยโรงแรมจัดในระดับใกล้เคียงกัน ซึ่งอาจจะปรับเปลี่ยนตามที่ระบุในโปรแกรม
8. การจัดการเรื่องห้องพัก เป็นสิทธิของโรงแรมในการจัดห้องให้กับกรุ๊ปที่เข้าพัก โดยมีห้องพักสำหรับผู้สูบบุหรี่ / ปลอดบุหรี่ได้ โดยอาจจะขอเปลี่ยนห้องได้ตามความประสงค์ของผู้ที่พัก ทั้งนี้ขึ้นอยู่กับความพร้อมให้บริการของโรงแรม และไม่สามารถรับประกันได้
9. กรณีผู้เดินทางต้องการความช่วยเหลือเป็นพิเศษ อาทิเช่น ใช้วีวีแซร์ กรุณาแจ้งบริษัทฯ อย่างน้อย 14วันก่อนการเดินทาง มิฉะนั้นบริษัทฯ ไม่สามารถจัดการได้ล่วงหน้าได้
10. มัคคุเทศก์ พนักงานและตัวแทนของผู้จัด ไม่มีสิทธิในการให้คำสัญญาใด ๆ ทั้งสิ้นแทนผู้จัด นอกจากมีเอกสารลงนามโดยผู้มีอำนาจของผู้จัดกำกับเท่านั้น ผู้จัดจะไม่รับผิดชอบและไม่สามารถคืนค่าใช้จ่ายต่างๆ ได้เนื่องจากการเหมาจ่ายกับตัวแทนต่างๆ ในกรณีที่ผู้เดินทางไม่ผ่านการพิจารณาในการตรวจคนเข้าเมือง-ออกเมือง ไม่ว่าจะป็นกองตรวจคนเข้าเมืองหรือกรมแรงงานของประเทศในรายการท่องเที่ยว อันเนื่องมาจากการกระทำที่ส่อไปในทางผิดกฎหมาย การหลบหนี เข้าออกเมือง เอกสารเดินทางไม่ถูกต้อง หรือ การถูกปฏิเสธในกรณีอื่น