



# บริษัท บัดดี้ ทริป ทราเวล จำกัด

40/1 ซอยสิทธิเกษม ถนนสมเด็จพระปรมัยยิกายะโยน แขวงสมเด็จเจ้าพระยา เขตคลองสาน กรุงเทพฯ 10600

☎ 02 - 437 - 4992

🕒 24 HOURS ☎ 090 - 969 - 2365, 095 - 874 - 1945

🌐 www.buddytriptravel.com 📘 buddytriptravels 📞 @buddytriptravel

**BUDDY TRIP TRAVEL**  
Company limited

26/3/26

**ทัวร์ไม่ลงร้าน**  
**เที่ยวเต็มๆ**

**ราคาเริ่มต้น**  
**16,499**

**#วันหยุดสุดจิด**

**พาเที่ยวเต็มๆ ไม่บังคับ Option ไม่มี Freeday**

**เมนูพิเศษ!! ชิมสุกี้หม่าล่า**

**CHONGQING FULLBOARD**

ทัวร์มหานครฉงชิ่ง • อุทยานหลุมฟ้า • ภูเขาฉางฟ้า • มรดกโลกต้าจู่

- ฉงชิ่ง • อุหลง • อุทยานแห่งชาติหลุมฟ้า • สะพานสวรรค์ • ระเบียงแก้ว (รวมค่าลิฟต์แล้ว)
- ภูเขาฉางฟ้า (รวมรถราง) • รถไฟกะลุดัก • วัดเจ้าแม่กวนอิม • หมู่บ้านโบราณฉือชี่ไฉ่ว
- หงหยาดัง • เมืองต้าจู่ • ผาหินแกะสลักเขาเป่าตังซัน • พระโพธิสัตว์กวนอิมพันมือ
- ฉงชิ่ง • หมู่บ้านซือปาตี้ • แวะถ่ายรูป Chongqing Circle • เดินเล่น Raffles City Chongqing
- วัดเจ้าแม่กวนอิม • มหาศาลาประชาคมฉงชิ่ง • Kuixing Building
- ตึกตะเกียบ • ถนนคนเดินเจียวฟางเป่ย์ • Pop mart

**POP MART**

**TIP 1,500 / ท่าน** | **โรงแรม 4 ดาว Local** | **DMK-CKG SL930 21:45-01:50**  
**CKG-DMK SL931 02:50-05:00**  
(วันที่ 29 มีนาคม 2569 เป็นวันไม่ได้อบรมของกรมทราเวลแห่งชาติ)

## SPHZ- CQ12 CHONGQING FULLBOARD 6D4N

เดินทางด้วยสายการบิน THAI LION AIR (SL)

วันที่	โปรแกรมท่องเที่ยว	เช้า	เที่ยง	เย็น	โรงแรม
1	กรุงเทพฯ (สนามบินดอนเมือง)- (DMK-CKG SL930 20:55-01:05)	-	-	-	Holiday Inn Express Hotel หรือเทียบเท่า โรงแรม 4* Local
2	ทำอากาศยานนานาชาติฉงชิ่งเจียงเป่ย์-ฉงชิ่ง - อุหลง - อุทยาน แห่งชาติหลุมฟ้า สะพานสวรรค์- ระเบียงแก้ว(รวมค่าลิฟต์แล้ว)	🍴	🍴	🍴	Wulong Daweiying Holoday หรือเทียบเท่า โรงแรม 4* Local
3	ภูเขาฉางฟ้า (รวมรถราง) - ฉงชิ่ง - รถไฟกะลุดัก - หมู่บ้านโบราณฉือชี่ไฉ่ว - หงหยาดัง	🍴	🍴 เมนูหม่าล่า	-	Chongqing Yifan Hotel หรือ เทียบเท่า โรงแรม 4* Local
4	เมืองต้าจู่-ผาหินแกะสลักเขาเป่าตังซัน-พระโพธิสัตว์กวนอิม พันมือ-ฉงชิ่ง-หมู่บ้านซือปาตี้- แวะถ่ายรูป Chongqing Circle- เดินเล่น Raffles City Chongqing	🍴	🍴	-	Chongqing Yifan Hotel หรือ เทียบเท่า โรงแรม 4* Local
5	วัดเจ้าแม่กวนอิม-มหาศาลาประชาคมฉงชิ่ง - Kuixing Building - ตึกตะเกียบ - ถนนคนเดินเจียวฟางเป่ย์ - Pop mart - ทำอากาศยานนานาชาติฉงชิ่งเจียงเป่ย์	🍴	🍴	-	
6	กรุงเทพฯ(สนามบินดอนเมือง) (CKG-DMK SL931 02:10-04:20)	-	-	-	

อัตราค่าบริการห้องพักละ 2-3 ท่าน

**\*\*สำหรับหนังสือเดินทางต่างชาติเก็บเพิ่ม 1,000 บาท\*\***

**(เป็นข้อตกลงในการคิดเรตราคาราชาวต่างชาติจากประเทศปลายทาง)**

วันที่เดินทาง	ผู้ใหญ่ ราคาท่านละ	การกอายุต่ำกว่า 2 ปี	พักเดี่ยว
วันที่ 3 - 8 เมษายน 2569	19,999	5,900	4,900
วันที่ 6 - 11 เมษายน 2569	21,999	5,900	4,900
วันที่ 10 - 15 เมษายน 2569	19,999	5,900	4,900
วันที่ 10 - 15 เมษายน 2569	21,999	5,900	4,900
วันที่ 13 - 18 เมษายน 2569	19,999	5,900	4,900
วันที่ 17 - 22 เมษายน 2569	19,999	5,900	4,900
วันที่ 20 - 25 เมษายน 2569	18,999	5,900	4,900
วันที่ 24 - 29 เมษายน 2569	19,999	5,900	4,900
1 พ.ค. เป็นต้นไป *** ราคาทัวร์รวมการปรับค่าทัวร์จากประกาศสายการบินเดือน มี.ค. 2026 แล้ว ***			
วันที่ 8 - 13 พฤษภาคม 2569	19,499	5,900	4,900
วันที่ 11 - 16 พฤษภาคม 2569	18,499	5,900	4,900
วันที่ 15 - 20 พฤษภาคม 2569	19,499	5,900	4,900
วันที่ 18 - 23 พฤษภาคม 2569	18,499	5,900	4,900
วันที่ 22 - 27 พฤษภาคม 2569	19,499	5,900	4,900
วันที่ 25 - 30 พฤษภาคม 2569	17,499	5,900	4,900
วันที่ 29 พฤษภาคม - 3 มิถุนายน 2569	22,499	5,900	4,900
วันที่ 1 - 6 มิถุนายน 2569 <b>(วันหยุดยาว)</b>	22,499	5,900	4,900
วันที่ 5 - 10 มิถุนายน 2569	22,499	5,900	4,900
วันที่ 8 - 13 มิถุนายน 2569	18,499	5,900	4,900
วันที่ 12 - 17 มิถุนายน 2569	19,499	5,900	4,900
วันที่ 15 - 20 มิถุนายน 2569 <b>(Promotion)</b>	16,499	5,900	4,900
วันที่ 19 - 24 มิถุนายน 2569	19,499	5,900	4,900
วันที่ 22 - 27 มิถุนายน 2569	18,499	5,900	4,900
วันที่ 26 มิถุนายน - 1 กรกฎาคม 2569	19,499	5,900	4,900
วันที่ 29 มิถุนายน - 4 กรกฎาคม 2569	17,499	5,900	4,900
วันที่ 3 - 8 กรกฎาคม 2569	19,499	5,900	4,900
วันที่ 6 - 11 กรกฎาคม 2569	18,499	5,900	4,900
วันที่ 10 - 15 กรกฎาคม 2569	19,499	5,900	4,900
วันที่ 13 - 18 กรกฎาคม 2569	17,499	5,900	4,900
วันที่ 17 - 22 กรกฎาคม 2569	19,499	5,900	4,900
วันที่ 20 - 25 กรกฎาคม 2569	16,499	5,900	4,900

SPHZ-CQ12 CHONGQING FULLBOARD 6D4N ทัวร์มหานครฉงชิ่ง ภูเขาฉางผิง อุทยานหลุมฟ้า เมืองต้าจู้

(Promotion)			
วันที่ 24 - 29 กรกฎาคม 2569 (วันหยุดยาว)	22,499	5,900	4,900
วันที่ 27 กรกฎาคม - 1 สิงหาคม 2569 (วันหยุดยาว)	22,499	5,900	4,900
วันที่ 31 กรกฎาคม - 5 สิงหาคม 2569	22,499	5,900	4,900
วันที่ 3 - 8 สิงหาคม 2569	18,499	5,900	4,900
วันที่ 7 - 12 สิงหาคม 2569	19,499	5,900	4,900
วันที่ 10 - 15 สิงหาคม 2569	18,499	5,900	4,900
วันที่ 14 - 19 สิงหาคม 2569	22,499	5,900	4,900
วันที่ 17 - 22 สิงหาคม 2569 (Promotion)	16,499	5,900	4,900
วันที่ 21 - 26 สิงหาคม 2569	19,499	5,900	4,900
วันที่ 24 - 29 สิงหาคม 2569	18,499	5,900	4,900
วันที่ 28 สิงหาคม - 2 กันยายน 2569	19,499	5,900	4,900
วันที่ 31 สิงหาคม - 5 กันยายน 2569	17,499	5,900	4,900
วันที่ 4 - 9 กันยายน 2569	19,499	5,900	4,900
วันที่ 7 - 12 กันยายน 2569	18,499	5,900	4,900
วันที่ 11 - 16 กันยายน 2569	19,499	5,900	4,900
วันที่ 14 - 19 กันยายน 2569 (Promotion)	16,499	5,900	4,900
วันที่ 18 - 23 กันยายน 2569	19,499	5,900	4,900
วันที่ 21 - 26 กันยายน 2569	17,499	5,900	4,900
วันที่ 25 - 30 กันยายน 2569	19,499	5,900	4,900
วันที่ 28 กันยายน - 3 ตุลาคม 2569	18,499	5,900	4,900
วันที่ 2 - 7 ตุลาคม 2569	22,499	5,900	4,900
วันที่ 5 - 10 ตุลาคม 2569	22,499	5,900	4,900
วันที่ 9 - 14 ตุลาคม 2569	19,499	5,900	4,900
วันที่ 12 - 17 ตุลาคม 2569 (วันหยุดยาว)	22,499	5,900	4,900
วันที่ 16 - 21 ตุลาคม 2569	19,499	5,900	4,900
วันที่ 19 - 24 ตุลาคม 2569	18,499	5,900	4,900
วันที่ 23 - 28 ตุลาคม 2569 (วันหยุดยาว)	22,499	5,900	4,900
วันที่ 26 - 31 ตุลาคม 2569 (วันหยุดยาว)	22,499	5,900	4,900
วันที่ 30 ตุลาคม - 4 พฤศจิกายน 2569	19,499	5,900	4,900

**โปรแกรมไม่ลงร้านผลิตภัณฑ์ท้องถิ่น**

**โปรแกรมทัวร์ ไม่มีราคาเด็ก**

มีตัวเครื่องบินแล้วจอยแลนด์ หักออก 6,000 บาท



**เงื่อนไขการจองชำระมัดจำ 10,000 บาท**

**\*\*โรงแรม 4\* Local (อ้างอิงข้อมูลจาก Trip.com)\*\***

**วันแรก** กรุงเทพฯ (สนามบินดอนเมือง) (-/-/-)

**18:00 น.** คณะพร้อมกัน ที่ สนามบินดอนเมือง อาคารระหว่างประเทศ อาคาร 1 ชั้น 3 ประตู 1 สายการบิน THAI LION AIR

โดยมีเจ้าหน้าที่ของบริษัทฯคอยต้อนรับและอำนวยความสะดวกในการเช็คเอกสารและสัมภาระ  
**ค่าทิปไกด์+ค่าทิปคนขับรถเหมาจ่ายท่านละ 1,500 บาทชำระที่สนามบิน**  
**(ไม่รวมค่าทิปหัวหน้าทัวร์ตามความพึงพอใจ)**

**20:55 น.** ออกเดินทางสู่ เมืองฉงชิ่ง โดยเที่ยวบิน SL930 **(ไม่มีอาหารบริการบนเครื่อง)**

**วันที่สอง** ท่าอากาศยานนานาชาติฉงชิ่งเจียงเป่ย์ ฉงชิ่ง-อู่หลง-อุทยานแห่งชาติหลุมฟ้า-สะพานสวรรค์-ระเบียบแกว(รวมค่าลิฟต์แล้ว) (B/L/D)

**01:05 น.** เดินทางถึง ท่าอากาศยานนานาชาติฉงชิ่งเจียงเป่ย์ เป็นหนึ่งในท่าอากาศยานที่สำคัญของประเทศจีน ตั้งอยู่ในเขตอู๋เป่ย์ (Yubei District) ของนครฉงชิ่ง ประเทศจีน จากนั้นนำท่านผ่านขั้นตอนตรวจคนเข้าเมือง (เวลาท้องถิ่นเร็ว กว่าประเทศไทย 1 ชั่วโมง)

จากนั้นนำท่านเข้าสู่ที่พัก พักผ่อนตามอัธยาศัย

โรงแรมที่พัก Holiday Inn Express Hotel หรือเทียบเท่า โรงแรม 4\* Local

////////////////////////////////////

เช้า ๑๑ รับประทานอาหารเช้า ณ ห้องอาหารของโรงแรม

จากนั้นนำท่านเดินทางสู่ **เขตกู่หลง (ระยะทางประมาณ 130 กิโลเมตร เดินทางประมาณ 2.5 ชั่วโมง)** ตั้งอยู่ทางตะวันออกเฉียงใต้ของนครฉงชิ่ง (Chongqing) ประเทศจีน เป็นสถานที่ท่องเที่ยวที่มีชื่อเสียงในด้านธรรมชาติที่สวยงามและภูมิประเทศแบบคาร์สเตต (Karst) ที่โดดเด่น

กลางวัน ๑๑ รับประทานอาหารกลางวัน ณ ภัตตาคาร



นำท่านเดินทางสู่ **อุทยานแห่งชาติหลุมฟ้า สะพานสวรรค์ (Wulong Karst National Geology Park)**

**(รวมรถอุทยาน+ลิฟต์+รถแบตเตอรี่+ระเบียบแกว)**

**(ระยะทางประมาณ 20 กิโลเมตร ใช้เวลาเดินทางประมาณ 30-40 นาที) (ระยะทางและเวลาเดินทาง อาจมีการเปลี่ยนแปลง ขึ้นอยู่กับที่ตั้งร้านอาหาร)** ถูกจัดให้เป็นมรดกโลกทางธรรมชาติ ระดับ 5A

ภูเขาที่น่าอัศจรรย์ ชม 3 สะพานสวรรค์ แหล่งท่องเที่ยวทางธรรมชาติแหล่งใหม่ล่าสุดที่ได้รับการรับรองจากยูเนสโกให้เป็นมรดกโลกทางธรรมชาติในปี ค.ศ.2007 นอกจากนี้บริเวณหุบเขาด้านล่างยังเป็นที่ตั้งของ บ้านโบราณกลางหุบเขา เป็นฉากใหญ่ที่ใช้ถ่ายทำภาพยนตร์เรื่อง คีงโค่นบัลลังก์วังทอง

SPHZ-CQ12 CHONGQING FULLBOARD 6D4N ทัวร์มหานครฉงชิ่ง ภูเขานางฟ้า อุทยานหลุมฟ้า เมืองต้าจู้  
ล่าสุดเป็นฉากหลังของภาพยนตร์ฮอลลีวูดเรื่อง TRANSFORMERS 4 จากนั้นนำท่านชม **ระเบียบกระจก** ขนาดใหญ่  
กว้าง 26 ตารางเมตร ยื่นออกมาจากหน้าผาของภูเขาสูงหนึ่งในอุทยานหลุมฟ้า 3 สะพานสวรรค์ เป็นจุดชมวิวแห่ง  
ใหม่ในอุทยาน ด้วยความสูงถึง 1,200 เมตรเหนือระดับน้ำทะเล

**\*\*\*หมายเหตุ : กรณีที่ทางอุทยานประกาศปิด หรือไม่อนุญาตให้ไปชมวิว ณ ระเบียบกระจกด้วยเหตุผลของอุทยานฯ จะไม่มี  
การคืนเงิน หรือจัดรายการอื่นทดแทน เนื่องจากอุทยานได้รวมค่าใช้จ่ายไว้ทั้งหมดแล้ว\*\*\***

ค่ำ ๑๐ รับประทานอาหารค่ำ ณ ภัตตาคาร

จากนั้นนำท่านเข้าสู่ที่พัก พักผ่อนตามอัธยาศัย

โรงแรมที่พัก Wulong Daweiying Holoday หรือเทียบเท่า โรงแรม 4\* Local

////////////////////////////////////

Option : **ชมโชว์จางอวีโหมว (IMPRESSION WULONG)** เป็นการแสดงกลางแจ้งที่สร้างสรรค์โดยผู้กำกับชื่อดัง  
จาง อวีโหมว (Zhang Yimou) ซึ่งจัดขึ้นที่หุบเขาเก้าหยวน (Peach Garden Canyon) ในอำเภออู่หลง  
(Wulong County) มหานครฉงชิ่ง ประเทศจีน การแสดงนี้ใช้ธรรมชาติอันงดงามของหุบเขาและภูเขาเป็นฉาก  
หลัง เพื่อถ่ายทอดเรื่องราววิถีชีวิตและประวัติศาสตร์ของชาวอู่หลง ประกอบด้วยนักแสดงกว่า 500 คน โดยมีการ  
ร้องเพลงสดของนักแสดงกว่า 100 คน ตลอดการแสดงกว่า 70 นาที การแสดงใช้เทคนิคแสง สี เสียง และ  
เลเซอร์ที่อลังการ **มีค่าใช้จ่าย 400 หยวน (โปรดแจ้งหัวหน้าทัวร์หน้างาน)**

**วันที่สาม** ภูเขานางฟ้า (รวมรถราง) - ฉงชิ่ง - รถไฟทะเลสาบ - หมู่บ้านโบราณฉือซื่อ - หงหยาดัง (B/L/-)

เช้า ๑๐ รับประทานอาหารเช้า ณ ห้องอาหารของโรงแรม

จากนั้นนำท่านเดินทางสู่ **อุทยานเขานางฟ้า (Fairy Mountain)**  
**(รวมรถไฟเล็ก) (ระยะทางและเวลาเดินทางขึ้นอยู่กับโรงแรมที่พัก)**  
ตั้งอยู่ในเขตอู่หลง นครฉงชิ่ง ประเทศจีน เป็นแหล่งท่องเที่ยว  
ธรรมชาติที่มีชื่อเสียงในด้านภูมิประเทศที่สวยงามและสภาพอากาศที่  
เย็นสบายตลอดทั้งปี แหล่งท่องเที่ยวทางธรรมชาติระดับ 4A ที่มี  
ชื่อเสียงในเรื่องความสวยงามที่แตกต่างกันไปในแต่ละฤดู จนได้รับ  
การขนานนามว่าเป็นดินแดนแห่ง 4 สิ่งมหัศจรรย์ คือ มีป่าไม้  
หนาแน่น มียอดเขาประหลาด มีทุ่งหญ้าเลี้ยงสัตว์ และมีลานหิมะใน  
ฤดูหนาว

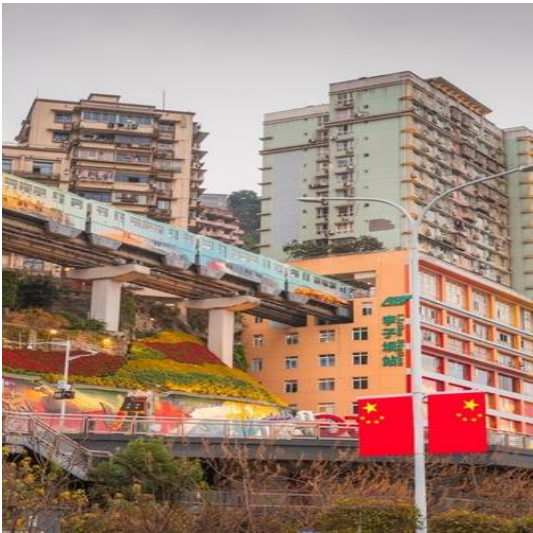

ได้เวลาอันสมควรนำท่านเดินทางกลับสู่ **นครฉงชิ่ง (ระยะทาง  
ประมาณ 200 กิโลเมตร เดินทางประมาณ 3 ชั่วโมง)** เป็นหนึ่งในสี่เขต  
ปกครองพิเศษระดับเทศบาลของประเทศจีน (เช่นเดียวกับปักกิ่ง  
เซี่ยงไฮ้ และเทียนจิน) ตั้งอยู่ทางตะวันตกเฉียงใต้ของประเทศ มี  
ชื่อเสียงในฐานะศูนย์กลางเศรษฐกิจและวัฒนธรรมที่สำคัญของ  
ภูมิภาค และยังเป็นที่ยู่อักในฐานะ "นครบนภูเขา" เนื่องจากมีภูมิ  
ประเทศที่เป็นเนินเขาและภูเขามากมาย



SPHZ-CQ12 CHONGQING FULLBOARD 6D4N ทัวร์มหานครฉงชิ่ง ภูเขาฉางฟา อุทยานหลุมฟ้า เมืองต้าจู่  
กลางวัน ๑๑ รับประทานอาหารกลางวัน ณ ภัตตาคาร (ลิ้มรส หม่าล่า)

จากนั้นนำท่านชม **รถไฟฟ้าทะลุติ๊ก**

(ใช้เวลาเดินทางประมาณ 20-30 นาที) (ระยะทางและเวลาเดินทางอาจมีการเปลี่ยนแปลง ขึ้นอยู่กับที่ตั้ง  
ร้านอาหาร) เป็นรถไฟฟ้าสาย 2 ของมหานครฉงชิ่ง ที่กำลังวิ่งผ่านสถานีหลี่จื่อป้า (Liziba Station) ทะลุติ๊ก19 ชั้น  
ซึ่งเป็นอาคารที่พักอาศัยของประชาชน รถไฟฟ้าสายนี้ถูกสร้างขึ้นโดยไม่ต้องรื้อถอนตึกดังกล่าว โดยสถานีหลี่จื่อ  
ป้าใช้พื้นที่เพียงชั้น 6-8 ของตัวอาคารเท่านั้น แต่ประชาชนที่อาศัยอยู่ไม่ต้องกังวลเรื่องของเสียงรบกวน  
เนื่องจาก ผ่านการออกแบบให้สามารถลดเสียงการทำงานด้วยอุปกรณ์ชนิดพิเศษ ที่ทำให้เสียงของรถไฟฟ้าสาย  
นี้ดังเท่าเครื่องล้างจาน (ประมาณ 75.8 เดซิเบล)

จากนั้นนำท่านสู่ **หมู่บ้านโบราณฉือช้อโข่ว (Ancient Town of Ciqikou)** (ระยะทางประมาณ 15 กิโลเมตร เดินทางประมาณ 25-35  
นาที) เป็นหมู่บ้านอนุรักษ์ทางวัฒนธรรม และเป็นสถานที่ท่องเที่ยวชื่อดังของ มหานครฉงชิ่ง ลักษณะก็คล้ายๆ กับตลาดเก่า หรือตลาด  
โบราณบ้านเรานั้นเอง คนที่อยากไปย้อนเวลากลับไปในอดีตก็ต้องไป  
เยือน หมู่บ้านโบราณฉือช้อโข่ว เพราะที่นี่ยังคงรักษาวิถีชีวิต รวมทั้ง  
สะท้อนรากเหง้าดั้งเดิมของเมืองไว้ได้อย่างดีเยี่ยม ไม่ว่าจะเป็นตึกกรม  
บ้านช่องที่มีรูปทรงโบราณ แหล่งผลิตสินค้าและอาหารพื้นเมืองที่สืบทอดกิจการต่อกันมาหลายรุ่น



จากนั้นนำทุกท่านไป **หงหยาดัง (Hongyadong)** (ระยะทางประมาณ 18 กิโลเมตร ใช้เวลาเดินทางประมาณ 30-40  
นาที) ตั้งอยู่ด้านข้างของหงหยาดัง โดยสามารถเดินจากสะพานไปยังหงหยาดังได้ในระยะทางสั้นๆ สะพานนี้เป็น  
หนึ่งในมุมที่นักท่องเที่ยวนิยมถ่ายภาพหงหยาดัง โดยเฉพาะตอนกลางคืนเมื่อเปิดไฟประดับ จากสะพานเซียนซีเหมิน  
สามารถมองเห็นหงหยาดังได้อย่างชัดเจน พร้อมกับวิวแม่น้ำเจียงหลิงและทิวทัศน์ของเมืองฉงชิ่ง เป็นสถานที่  
ท่องเที่ยวที่มีชื่อเสียงในนครฉงชิ่ง หงหยาดังเป็นพื้นที่ที่รวมสถาปัตยกรรมโบราณและโมเดิร์นเข้าด้วยกัน มี  
ลักษณะเป็นอาคารไม้แบบดั้งเดิมที่ตั้งอยู่ในแนวตั้งบนหน้าผา ซึ่งมีทั้งร้านอาหาร, ร้านค้าของที่ระลึก, และจุดชมวิว  
ที่งดงาม ท่านสามารถเดินเท้าขึ้นไป ที่ สะพานเซียนซีเหมิน (Qiansimen Bridge) เพื่อถ่ายภาพหรือชมวิวได้

**\*\*อิสระอาหารค่ำเพื่อความสะดวกในการท่องเที่ยว\*\***

**รายการเสริมพิเศษ (Optional Tour)**  
**(โปรดแจ้งหัวหน้าทัวร์และชำระหน้างาน)**

ลำดับ	รายการเสริม	รายละเอียด	ราคา
1	โชว์ จางอวี่โหมว (IMPRESSION OF WULONG)	ชมการแสดงสุดยิ่งใหญ่ ณ อุโมงค์ 	400 หยวน / ท่าน
2	ล่องเรือแม่น้ำ สองสาย	ล่องเรือชมวิวแม่น้ำแยงซีเกียง และแม่น้ำเจียหลิง 	300 หยวน / ท่าน
3	แพ็คเกจ 3 รายการ	ล่องเรือ + รับประทานอาหารเปิดปิกนิก + นั่งรถไฟฟ้าทะลุตึก  	500 หยวน / ท่าน
4	แพ็คเกจล่องเรือ + นั่งรถไฟฟ้า	ล่องเรือ + นั่งรถไฟฟ้าทะลุตึก แถม ชมตึกสูง 131 ชั้น <b>(ไม่รวมใส่สลิปถ่ายรูปมุมสูง ราคาประมาณ 280 หยวน/ท่าน)</b>   	400 หยวน / ท่าน





## แพ็คเกจถ่ายภาพทำบิกไบค์แบบมาตรฐาน

โอบกอดจากด้านหลัง + วิดีโอบิกไบค์	398 หยวน
ภาพส่วนตัวแบบง่ายๆ + วิดีโอบิกไบค์	398 หยวน
กอดด้วยมือเดียว + วิดีโอบิกไบค์	398 หยวน
อุ้มลูกค้ำหมุนรอบ + วิดีโอบิกไบค์	398 หยวน
กอดหมวกกันน็อกแล้วยกสูงเปลี่ยนชุด + วิดีโอบิกไบค์	398 หยวน
ยกตัวขึ้นสูง + กอดเอวหมุนรอบ + วิดีโอบิกไบค์	498 หยวน
อุ้มพาดไหล่หมุนรอบ + วิดีโอบิกไบค์	498 หยวน
นั่งยองๆ ถูกยกขึ้น + อุ้มลูกค้ำหมุนรอบ	498 หยวน
อุ้มลูกค้ำหมุนรอบ + ยกตัวขึ้นสูง + กอดเอวหมุนรอบ	598 หยวน
หลังแบบโง้วแวน + อุ้มลูกค้ำหมุนรอบ + ยกสูงหมุนรอบ + กอดเอวหมุนรอบ	798 หยวน
ถ่ายทำกับ Ducati (เฟอร์รารีแห่งวงการบิกไบค์)	ราคาเริ่มต้น 888 หยวน



(เป็นราคาโดยประมาณ หากท่านใดสนใจ โปรดแจ้งหัวหน้าทัวร์และชำระหน้างาน)

จากนั้นนำท่านเข้าสู่ที่พัก พักผ่อนตามอัธยาศัย  
 โรงแรมที่พัก Chongqing Yifan Hotel หรือเทียบเท่า โรงแรม 4\* Local  
 //////////////////////////////////////



**วันที่สี่**

เมืองต้าจู่-ผาหินแกะสลักเขาเป่าต้งซัน-พระโพธิสัตว์กวนอิมพันมือ-ฉงชิ่ง-หมู่บ้านสื่อปาที-  
แวะถ่ายรูป Chongqing Circle-เดินเล่น Raffles City Chongqing (B/-/-)

เช้า ๑๐ รับประทานอาหารเช้า ณ ห้องอาหารของโรงแรม

นำท่านเดินทางสู่ **เมืองต้าจู่ (ใช้เวลาเดินทางประมาณ 1.5 ชั่วโมง)** เมืองประวัติศาสตร์ใกล้เมืองฉงชิ่ง มีชื่อเสียงระดับโลกด้านศิลปะหินแกะสลัก โดยเฉพาะแหล่งมรดกโลกที่สะท้อนความเชื่อทางพุทธศาสนา ลัทธิเต๋า และขงจื้อ เมืองมีบรรยากาศเงียบสงบ เหมาะแก่การท่องเที่ยวเชิงวัฒนธรรม

ชมความน่าอัศจรรย์ของมรดกโลกที่ซ่อนตัวอยู่ ณ **ผาหินแกะสลักเขาเป่าต้งซัน (Baoding Mountain)** จุดเด่นสำคัญของเมืองต้าจู่ ซึ่งแสดงถึงงานฝีมืออันประณีตในการแกะสลักหิน และหน้าผาหินที่มีเรื่องราวเกี่ยวกับพุทธศาสนา มากกว่า 10,000 ชิ้น ภายในประกอบด้วยงานแกะสลักพระพุทธรูปปางต่าง ๆ รูปปั้น **พระโพธิสัตว์กวนอิมพันมือ** ที่ใหญ่ที่สุดในประเทศจีน ซึ่งถูกแกะสลักขึ้นในสมัยราชวงศ์ซ่งใต้ โดยเป็นการผสมผสานศิลปะการแกะสลัก การระบายสี และการปิดทองเข้าไว้ด้วยกัน นอกจากนี้ยังมีภาพแกะสลักของ พระอรหันต์ เทวดาในศาสนาเต๋า และแนวคิดของลัทธิขงจื้อ โดยมี ถ้ำตัวเป่าซาน เป็นถ้ำที่ใหญ่ สวยงาม และสำคัญที่สุด ภายในภูเขาจะพบร่องรอยงานแกะสลักมากกว่า 37 แห่ง อาทิ พระพุทธรูปปางไสยาสน์ เจ้ามัณฑา กวนอิมปางห้ามญาติ พระเจ้าอึ้งเชียน เป็นต้น ไม่เพียงแต่เป็นแหล่งรวมพุทธศิลป์เท่านั้น แต่ยังเป็นศูนย์รวมงานศิลปะของลัทธิเต๋า และแนวคิดของสำนักปรัชญา "หลูเจี๋ย" ของขงจื้ออีกด้วย หินแกะสลักที่ต้าจู่นับได้ว่าเป็นตัวแทนของศิลปะถ้ำที่มีความอ่อนหวาน นุ่มนวล ในยุคหลัง **(รวมรถแบตเตอร์)**



กลางวัน ๑๑ รับประทานอาหารกลางวัน ณ ภัตตาคาร

ถึงเวลาอันสมควร นำท่านเดินทางกลับสู่ มหานครฉงชิ่ง **(ใช้เวลาเดินทางประมาณ 1.5 ชั่วโมง)**

จากนั้นนำท่านไป **หมู่บ้านสีปาตี 18 บันได (Chongqing Shibati)** ย่านเมืองเก่าของเมืองฉงชิ่งที่เต็มไปด้วยเสน่ห์ของสถาปัตยกรรมดั้งเดิมและบรรยากาศถนนคนเดินที่มีเอกลักษณ์ ซึ่งในอดีตเคยเป็นเส้นทางหลักที่เชื่อมระหว่างเมืองชั้นบนและเมืองชั้นล่าง โดยมีบันไดหินทอดยาวผ่านย่านเก่าแก่ บันไดทั้ง 18 ชั้นแห่งนี้จึงถือเป็นศูนย์กลางทางการค้า การคมนาคม และการขนส่งสินค้าในอดีต ปัจจุบันได้รับการพัฒนาและปรับปรุงใหม่ให้ทันสมัย ควบคู่ไปกับการอนุรักษ์ความเป็นเมืองเก่าเอาไว้ได้อย่างลงตัว ภายในย่านเต็มไปด้วยร้านค้า ร้านอาหาร และร้านขนมท้องถิ่น ห้ามพลาด ร้านหมี่ฉงชิ่ง อาหารขึ้นชื่อของเมืองฉงชิ่งที่มีรสชาติเผ็ดร้อนและกลิ่นหอมเป็นเอกลักษณ์ ร้านฮอตพอดที่ได้รับความนิยมอย่างมากในพื้นที่ ร้านขนมและของหวานจีน เช่น ขนมเส้นหมี่ ผลไม้ดอง ซึ่งเป็นขนมพื้นเมืองที่ควรลิ้มลอง รวมถึงร้านของที่ระลึกที่จำหน่ายสินค้าพื้นเมืองจากเมืองฉงชิ่ง อาทิ งานหัตถกรรมท้องถิ่น กระเป๋าผ้า และสินค้าทำมือ

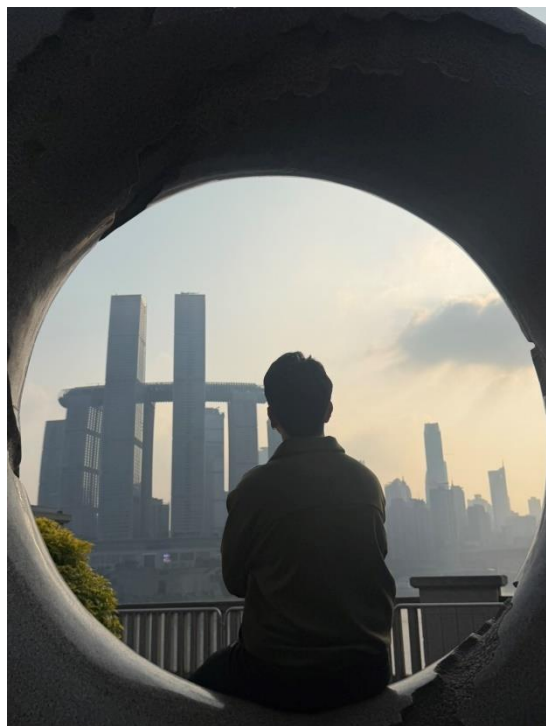

นำท่านแวะถ่ายรูปที่ **Chongqing Circle** มุมถ่ายรูปยอดฮิตของนักท่องเที่ยว ที่มีฉากหน้าเป็นวงกลมหินและฉากหลังเป็นตึก Raffle อีสรุถ่ายรูปตามอัธยาศัย

เดินเล่น **Raffles City Chongqing** ที่สุดของแลนด์มาร์กสถาปัตยกรรมและศูนย์การใช้งานแบบผสมผสานในเมืองฉงชิ่ง คือโครงการอาคารสูงขนาดมหึมา ตั้งอยู่ในย่าน Yuzhong District ตรงปลายคาบสมุทรที่แม่น้ำแยงซีเกียง (Yangtze) และเจียงหลิง (Jialing) มาบรรจบกัน จุดยุทธศาสตร์สำคัญของเมืองฉงชิ่งที่มีทัศนียภาพงดงามและความสำคัญทางประวัติศาสตร์ของการค้าเรือแม่น้ำ สิ่งก่อสร้างแห่งนี้ได้รับการออกแบบและพัฒนาโดยสถาปนิกระดับโลก Moshe Safdie (ผู้ที่ออกแบบ Marina Bay Sands ในสิงคโปร์) และพัฒนาโดยบริษัทอสังหาริมทรัพย์สิงคโปร์ CapitaLand รองรับร้านค้าและแบรนด์ชั้นนำกว่า 450+ ร้าน บนชั้น 5 มีร้านอาหาร, คาเฟ่, ร้านแฟชั่น, ร้านของที่ระลึก ไปจนถึงร้านทองถิ่นและนานาชาติ เป็นมากกว่าอาคารสูงทั่วไป มันคือ เมืองเล็ก ๆ ในเมืองใหญ่ ที่รวมการอยู่อาศัย, ทำงาน, ช้อปปิ้ง, ท่องเที่ยว และจุดชมวิวระดับโลกไว้ในพื้นที่เดียวกัน พร้อมสถาปัตยกรรมที่โดดเด่นและเต็มไปด้วยนวัตกรรมที่สะท้อนอดีตและอนาคตของฉงชิ่งอย่างลึกซึ้ง



**อิสระรับประทานอาหารค่ำ เพื่อความสะดวกในการท่องเที่ยว**

จากนั้นเข้าสู่ที่พัก พักผ่อนตามอัธยาศัย  
โรงแรมที่พัก Chongqing Yifan Hotel หรือเทียบเท่า โรงแรม 4\* Local  
////////////////////////////////////

**วันที่ห้า** วัดเจ้าแม่กวนอิม-มหาศาลาประชาคมฉงชิ่ง- Kuixing Building- ตึกตะเกียบ-ถนนคนเดินเจียงเป่ย์-Pop mart-ท่าอากาศยานนานาชาติฉงชิ่งเจียงเป่ย์-กรุงเทพฯ (สนามบินดอนเมือง) (B/L/-)

เช้า ๑๐ รับประทานอาหารเช้า ณ ห้องอาหารของโรงแรม





นำท่านไป **วัดเจ้าแม่กวนอิมเป่าเหลิน (Baolun Temple)** (ระยะทาง และเวลาเดินทางขึ้นอยู่กับโรงแรมที่พัก) ในบรรดาสถานที่ทาง วัฒนธรรมและศาสนาในนครฉงชิ่ง ประเทศจีน มีหนึ่งในสถานที่ที่ เก้าแก่และสง่างามมากที่สุด หรือนักท่องเที่ยวไทยนิยมเรียกว่า "วัดเจ้าแม่กวนอิมเป่าเหลิน" ตั้งอยู่ใจกลางเมืองโบราณฉือฉีโข่ว ถือเป็นหนึ่งในศูนย์กลางของศาสนาพุทธนิกายมหายานและมี บทบาทสำคัญทางประวัติศาสตร์มาอย่างยาวนานกว่าพันปี เจ้าแม่กวนอิมเป็นองค์ประธานของวัดแห่งนี้ โดยมี รูปหล่อพระ โพรสิสตัวขนาดใหญ่ ประดิษฐานในหอหลัก ผู้คนมักมากราบไหว้ ขอ พรด้านความรัก การงาน การเรียน และการเดินทางปลอดภัย



นำท่านชม **มหาศาลาประชาชนฉงชิ่ง(Chongqing People's Great Hall)** หรือเรียกอีกชื่อว่า ฉงชิ่งเหรินห มินต้าหัวถิง (ระยะทางประมาณ 15 กิโลเมตร เดินทาง ประมาณ 10-15 นาที) เป็นหนึ่งในแลนด์มาร์คสำคัญของ มหานครฉงชิ่ง โดดเด่นด้วยสถาปัตยกรรมแบบจีนโบราณ ที่ผสมผสานกับความสง่างามของอาคารสาธารณะยุคใหม่ สร้างขึ้นในปี 1954 โดยได้รับแรงบันดาลใจจาก สถาปัตยกรรมราชวงศ์หมิงและชิง อาคารหลักมีโดมขนาดใหญ่ สีเขียวที่โดดเด่น คล้ายกับหอเทียนถานในกรุงปักกิ่ง

กลางวัน ☉ รับประทานอาหารกลางวัน ณ ภัตตาคาร

นำท่านชม **Kuixing Building**(ระยะทางประมาณ 5 กิโลเมตร เดินทางประมาณ 10 นาที) มีการออกแบบสถาปัตยกรรมแบบ จีนโบราณผสมผสานกับโครงสร้างร่วมสมัยอาคารตั้งอยู่บน พื้นที่ที่มีระดับความสูงแตกต่างกัน ทำให้เกิดความน่าสนใจที่มี สะพานเชื่อมระหว่างส่วนต่างๆ หลังคาอาคารเป็นแบบจีน ดั้งเดิม (หลังคากระเบื้องสีแดง) สื่อถึงความงดงามของศิลปะ จีนโบราณ อาคารมีสะพานทางเดินลอยฟ้าที่เชื่อมระหว่างชั้น ต่างๆ ซึ่งเป็นจุดที่นักท่องเที่ยวนิยมมาถ่ายรูปมีจุดชมวิวบน อาคาร สามารถมองเห็นทิวทัศน์ของเมืองฉงชิ่งที่ผสมผสาน ระหว่างอาคารแบบดั้งเดิมและตึกระฟ้าสมัยใหม่ การออกแบบ ตึกซ้อน ตัวอาคารมีลักษณะเหมือน "ตึกซ้อนตึก" ซึ่งทำให้มีมุมมองที่น่าสนใจจากหลายมุม





และนำแวะถ่ายรูป **ตึกตะเกียบ** (ระยะทางประมาณ 2 กิโลเมตร เดินทางประมาณ 10 นาที) อาคารโดดเด่นด้วยการออกแบบที่มีแท่งสีแดงจำนวนมากพาดยื่นออกมาในลักษณะที่สะท้อนถึงงานศิลปะแบบร่วมสมัย การออกแบบได้รับแรงบันดาลใจจากโครงสร้างโบราณจีน เช่น งานไม้ที่ซับซ้อนในอาคารแบบดั้งเดิมของจีน แต่มีการตีความใหม่ด้วยการใช้วัสดุและสีที่ทันสมัย เป็นแลนด์มาร์คสำคัญที่แสดงถึงความก้าวหน้าด้านศิลปะและวัฒนธรรมของเมืองลงชิง



จากนั้นนำท่านอิสระช้อปปิ้ง **ถนนคนเดินเจียงเป่ย์ (Jiefangbei Pedestrian Street)** (ระยะทางประมาณ 1 กิโลเมตร เดินทางประมาณ 5-10 นาที) ตั้งอยู่ในใจกลางเมืองลงชิง(Chongqing) และเป็นหนึ่งในย่านการค้าที่คึกคักที่สุดของเมือง เป็นแหล่งช้อปปิ้งและสถานที่ท่องเที่ยวสำคัญ ที่มีทั้งห้างสรรพสินค้า ร้านค้าแบรนด์ดัง ร้านอาหารท้องถิ่น รวมถึงสถานที่ท่องเที่ยวทางวัฒนธรรมที่น่าสนใจมากมาย และยังมีร้าน **POP MART** มีสาขาในย่านเจียงเป่ย์ ของเมืองลงชิง ตั้งอยู่ที่ Yingli Dazhongcheng ที่อยู่: ประมาณ 100 เมตรทางตะวันตกเฉียงใต้จากสี่แยกถนน Zhonghua และถนน Qingnian, เขต Yuzhong, ลงชิง การเดินทาง: สามารถใช้บริการรถประจำทางสาย 462, 0492, 465, 401 และอื่น ๆ โดยลงที่ป้าย Jiefangbei หรือ Chongqing Hotel

นอกจากนี้ ยังมีร้าน **POP MART ROBO SHOP** ที่ Metropolis Oriental Plaza ในเขต Yuzhong เช่นกัน ที่อยู่: ชั้น 1, Metropolis Oriental Plaza, เลขที่ 99 ถนน Bayi, เขต Yuzhong, ลงชิง เวลาเปิดทำการ: ทุกวัน ตั้งแต่ 10:00 น. ถึง 22:00 น.

ดังนั้น หากคุณเป็นแฟนของ POP MART และกำลังมองหาสาขาในย่านเจียงเป่ย์ สถานที่เหล่านี้เป็นตัวเลือกที่ดีสำหรับคุณ

**\*\*อิสระอาหารค่ำเพื่อความสะดวกในการท่องเที่ยว\*\***

**ถึงเวลาอันสมควร นำท่านเดินทางสู่ ท่าอากาศยานนานาชาติลงชิงเจียงเป่ย์**

**วันที่หก**

**กรุงเทพฯ (สนามบินดอนเมือง) (-/-/-)**

02:10 น. ออกเดินทางสู่สนามบินดอนเมือง โดยสายการบิน THAI LION AIR เที่ยวบินที่ SL931 (ไม่มีอาหารบริการบนเครื่อง)

04:20 น. เดินทางกลับถึงสนามบินดอนเมือง โดยสวัสดิภาพ พร้อมความประทับใจ

**\*\*โปรแกรมไม่ลงร้านผลิตภัณฑ์ท้องถิ่น\*\***

**หมายเหตุ** โปรแกรมการเดินทางอาจเปลี่ยนแปลงตามความเหมาะสม บริษัทฯ ขอสงวนสิทธิ์ในการปรับเปลี่ยนราคา หากมีการปรับขึ้นของราคาน้ำมันของสายบินหรือการเปลี่ยนแปลงกฎการเข้าประเทศที่มีค่าใช้จ่ายเพิ่มเติมรวมถึงการปรับเพิ่มราคาค่าบัตรเข้าชมสถานที่ท่องเที่ยว (ตามประกาศของสถานที่ท่องเที่ยวต่างๆ หลังการจ้องทัวร์)

\*\*\*\*\*

**\*\*\* เมื่อชำระค่าทัวร์แล้วถือว่ารับทราบเงื่อนไขการจ้องทัวร์ทุกประการ \*\*\***

**พร้อมส่งสำเนาหน้าพาสปอร์ตให้เจ้าหน้าที่จ้องทัวร์ / ส่วนที่เหลือนำก่อนเดินทาง 15 วัน**

**\*\*\* กรุณาตรวจสอบพาสปอร์ต ต้องมีอายุใช้งานเหลือไม่น้อยกว่า 6 เดือน นับจากวันเดินทาง\*\*\***

เงื่อนไข ตัดกรุ๊ปหรือทำกรุ๊ปเหมา กรุณาติดต่อผ่าน AGENCY		
ช่วงเดินทาง	ราคาโปรโมชั่น	ราคาพร้อมตัดกรุ๊ป
ก่อนวันที่ 28 มีนาคม 2569	18,999 บาท (ไม่สามารถตัดกรุ๊ปได้)	19,999 บาท
ตั้งแต่วันที่ 29 มีนาคม -30 กันยายน 2569	15,999 บาท (ไม่สามารถตัดกรุ๊ปได้)	16,999 บาท
ตั้งแต่วันที่ 01 ตุลาคม 2569 เป็นต้นไป	18,999 บาท (ไม่สามารถตัดกรุ๊ปได้)	19,999 บาท
<b>ราคาพร้อมตัดกรุ๊ปโปรดเช็คจากรางเงื่อนไขการตัดกรุ๊ปอีกครั้ง</b>		

**อัตราโดยรวม**

- ❖ **รวมสัมภาระโหลดใต้ท้องเครื่อง 20 กก. + สัมภาระถือขึ้นเครื่อง 7 กก. (โหลด 1 ใบ / ถือขึ้นเครื่อง 1 ใบ)**
- ❖ **ตั๋วเครื่องบินและภาษีน้ำมันตามรายการ ชั้นประหยัด ไป/กลับตามกำหนดการของคณะทัวร์**
- ❖ **ภาษีมูลค่าเพิ่ม 7 % (เฉพาะค่าบริการ) และ ภาษีหัก ณ ที่จ่าย 3 % (เฉพาะค่าบริการ)**
- ❖ **ค่ารถโค้ชปรับอากาศบริการตลอดการเดินทางตามรายการทัวร์**
- ❖ **ค่าอาหาร และเครื่องดื่มที่ระบุไว้ในรายการ**
- ❖ **ค่าที่พัก 4 คืนพักห้องละ 2-3 ท่าน**
- ❖ **ค่าบัตรเข้าชมสถานที่ท่องเที่ยวต่าง ๆ ตามรายการที่ได้ระบุไว้**
- ❖ **ค่าประกันอุบัติเหตุในการเดินทาง 1,000,000 บาท (ขึ้นอยู่กับเงื่อนไขของกรมธรรม์เฉพาะเหตุการณ์ที่เกิดขึ้นระหว่างวันเดินทางเท่านั้นโดยจะต้องใช้ใบรับรองแพทย์และใบเสร็จรับเงินในการเบิก)**

**อัตราไม่รวม**

- ❖ **ค่าธรรมเนียมทิปไกด์ท้องถิ่น+ทิปคนขับรถ+ค่าทัวร์ส่วนที่เหลือนำก่อนเดินทาง ท่านละ 1,500 บาท เก็บที่สนามบิน ณ วันเดินทาง (ไม่รวมค่าทิปหัวหน้าทัวร์ตามความพึงพอใจ)**
- ❖ **ค่าใช้จ่ายที่เกิดจากสถานที่ท่องเที่ยวปรับราคาหรือเปลี่ยนแปลงค่าบัตรเข้าชมในสถานที่ ตามประกาศของสถานที่ท่องเที่ยวนั้นๆ**
- ❖ **ค่าทำหนังสือเดินทางไทย และค่าธรรมเนียมสำหรับผู้ถือพาสปอร์ตต่างชาติ**
- ❖ **ค่าใช้จ่ายอื่นๆ เพิ่มเติมในกรณีที่ท่านติด COVID-19 ระหว่างเดินทาง เช่นค่าโรงแรม ค่าตรวจต่างๆ ค่าเลื่อนตัว โดยประกันจะ COVER ค่าใช้จ่ายที่เกิดขึ้นที่โรงพยาบาลเท่านั้น**
- ❖ **ค่าอาหาร และเครื่องดื่มที่ไม่ได้ระบุไว้ในรายการ**
- ❖ **ค่าใช้จ่ายอื่นๆ ที่มีได้ระบุไว้ในรายการ เช่น ค่าชัคการ์ด โทรศัพท์ ค่ามินิบาร์ ฯลฯ**
- ❖ **VAT 7% และภาษีหัก ณ ที่จ่าย 3% กรณีต้องการออกใบเสร็จรับเงินในนามบริษัทจากค่าทัวร์เต็มทั้งหมด**



เอกสารที่ใช้ในการเดินทาง \*\*\* สำคัญมาก \*\*\*

- ❖ หนังสือเดินทางที่มีวันกำหนดอายุใช้งานเหลือไม่น้อยกว่า 6 เดือน หรือ 181 วัน นับจากวันที่จะออกเดินทาง

เงื่อนไขในการยกเลิกทัวร์

- ❖ ยกเลิกก่อนเดินทาง 45 วันขึ้นไป คืนค่าใช้จ่ายเต็มจำนวน
- ❖ ยกเลิกก่อนเดินทาง 15-44 วัน สงวนสิทธิ์ยึดค่าใช้จ่ายที่ชำระมาทั้งหมด
- ❖ ยกเลิกก่อนเดินทางน้อยกว่า 15 วัน สงวนสิทธิ์ยึดค่าทัวร์เต็มจำนวนหรือทั้งหมดที่ชำระมา
- ❖ กรณีมีเหตุยกเลิกทัวร์ โดยไม่ใช่ความผิดพลาดของบริษัททัวร์ เช่น เกิดจากสายการบิน ภัยธรรมชาติ หรือเหตุการณ์ต่างๆ แนวทางปฏิบัติจะเป็นไปตามสายการบินเท่านั้น
- ❖ กรณียกเลิก ช่วงวันหยุดเทศกาล วันหยุดนักขัตฤกษ์ วันหยุดยาว เนื่องจากเงื่อนไขการชำระเงินกับสายการบินและโรงแรมที่ต่างประเทศ ทำให้ไม่สามารถคืนค่าใช้จ่ายใดๆที่ชำระมาได้
- ❖ แนวทางปฏิบัติเป็นไปตาม พรบ. ธุรกิจนำเที่ยวทุกประการ

เงื่อนไขการจองทัวร์

หากไม่ได้ร่วมบริการทานอาหาร หรือค่าตัวเข้าชมใดๆ ในกรณีจอยทัวร์ไม่สามารถคืนเงินได้ เนื่องจากค่าบริการที่ต่างประเทศเป็นแบบเหมาจ่าย

1. เนื่องจากตัวเครื่องบินต้องเดินทางตามวันที่ ที่ระบุบนหน้าตั๋วเท่านั้น จึงไม่สามารถยกเลิก หรือเปลี่ยนแปลงการเดินทางใด ๆ ทั้งสิ้น ถ้ากรณียกเลิก หรือเปลี่ยนแปลงการเดินทาง ทางบริษัทฯ ขอสงวนสิทธิ์ในการคืนเงินทั้งหมดหรือบางส่วนให้กับท่าน
2. กรณีที่กองตรวจคนเข้าเมืองทั้งที่กรุงเทพฯ และในต่างประเทศปฏิเสธมิให้เดินทางออกหรือเข้าประเทศที่บริษัทระบุในรายการเดินทาง บริษัทฯ ขอสงวนสิทธิ์ไม่คืนค่าบริการไม่ว่ากรณีใด ๆ
3. ทางบริษัทฯ จะไม่รับผิดชอบใดๆ ทั้งสิ้น หากท่านใช้บริการของทางบริษัทฯ ไม่ครบ อาทิ ไม่เที่ยวบางรายการ, ไม่ทานอาหารบางมื้อ เพราะค่าใช้จ่ายทุกอย่าง ทางบริษัทฯ ได้ชำระค่าใช้จ่ายให้ตัวแทนต่างประเทศแบบเหมาขาด
4. ค่าทัวร์เป็นแบบเหมาจ่ายกับบริษัททัวร์ในต่างประเทศ ไม่สามารถคืนเงินค่าทัวร์และค่าทิปในทุกกรณี
5. ทางบริษัทฯ จะไม่รับผิดชอบใดๆ ทั้งสิ้น หากเกิดสิ่งของสูญหายจากการโจรกรรม และ/หรือ เกิดอุบัติเหตุที่เกิดจากความประมาทของตัวนักท่องเที่ยวเอง
6. เมื่อท่านตกลงชำระเงินไม่ว่าทั้งหมดหรือบางส่วนกับทางบริษัทฯ ทางบริษัทฯ จะถือว่าท่านได้ยอมรับในเงื่อนไขข้อตกลงต่างๆ ที่ได้ระบุไว้แล้วทั้งหมด
7. ผู้เดินทางจะต้องตรวจสอบสถานะของ Visa ด้วยตนเอง เช่นการต่ออายุ หรือ การทำ Re-Entry หรือ สิทธิหน้าที่ ต่างๆ หากมีเหตุหรือเกิดผลกระทบใดๆ ไม่ว่าในกรณีใดเกี่ยวกับ Visa ของท่าน ทางบริษัทฯ จะไม่รับผิดชอบในทุกกรณี

หมายเหตุ

- ❖ หากกรุ๊ปยกเลิกจากจำนวนผู้เดินทางไม่ถึงกำหนด คืนเงินเต็มจำนวน
- ❖ กรุ๊ปคอนเฟิร์มเดินทาง 10 ท่านขึ้นไป (มีหัวหน้าทัวร์ไทย)
- ❖ หากมีเหตุสุดวิสัยอันเกิดจากประกาศสถานการณ์ฉุกเฉินต่างๆ ทำให้เดินทางไม่ได้ อ้างอิงตาม พรบ. ธุรกิจนำเที่ยว หักค่าใช้จ่ายที่เกิดขึ้นจริงโดยมิใบเสร็จยืนยันกับลูกค้า
- ❖ ตัวเครื่องบินเป็นแบบกรุ๊ปคณะ ไม่สามารถเลือกหรือล็อกที่นั่งได้ ที่นั่งอาจจะไม่ติดกัน ซึ่งเป็นไปตามเงื่อนไขของสายการบิน

- ❖ เรื่องห้องพักช่วงเทศกาล ห้องพักรักที่ลูกค้าระบุตอนจองทัวร์ ทางบริษัทฯ จะ Request ให้ทางโรงแรมตามขั้นตอน ในบางครั้งโรงแรมอาจเปลี่ยนชนิดห้องพักของลูกค้า ณ วันเข้าพัก แต่ทางบริษัทยืนยันว่าจะเพียงพอต่อจำนวนลูกค้า เช่น  
Request สำหรับเตียง Double Bed หากห้องไม่พอ อาจจะเป็นห้อง TWN ขยับเตียงให้ชิดกัน  
Request สำหรับเตียง Triple Bed หากห้องไม่พอ จะจัดให้เป็น 2ห้อง ตามเงื่อนไขของโรงแรมที่จอง
- ❖ บริษัทฯ ขอสงวนสิทธิ์ที่จะเปลี่ยนแปลงรายละเอียดบางประการในทัวร์นี้ เมื่อเกิดเหตุจำเป็นสุดวิสัยจนไม่อาจแก้ไขได้และจะไม่รับผิดชอบใดๆ ในกรณีที่สูญหาย สูญเสียหรือได้รับบาดเจ็บนอกเหนือความรับผิดชอบของหัวหน้าทัวร์และเหตุสุดวิสัยบางประการ เช่น การนัดหยุดงาน ภัยธรรมชาติ การจลาจลต่างๆ เนื่องจากรายการทัวร์นี้เป็นแบบเหมาจ่ายเบ็ดเสร็จ หากท่านสละสิทธิ์การใช้บริการใดๆ ตามรายการหรือถูกปฏิเสธการเข้าประเทศไม่ว่าในกรณีใดก็ตาม ทางบริษัทฯ ขอสงวนสิทธิ์ไม่คืนเงินในทุกกรณี
- ❖ บริษัทฯ มีสิทธิ์ที่จะเปลี่ยนแปลงหรือปรับเปลี่ยนรายการได้ตามความเหมาะสมบริษัทขอสงวนสิทธิ์ที่จะเลื่อนการเดินทางในกรณีที่ผู้ร่วมคณะไม่ถึง 9 ท่าน การไม่รับประทานอาหารเช้าบางมื้อไม่เกี่ยวข้องตามรายการ ไม่สามารถขอหักค่าบริการคืนได้ เพราะการชำระค่าทัวร์เป็นไปในลักษณะเหมาจ่าย เมื่อท่านได้ชำระเงินมัดจำหรือทั้งหมด ไม่ว่าจะเป็นการชำระผ่านตัวแทนของบริษัทฯ หรือชำระโดยตรงกับทางบริษัทฯ ทางบริษัทฯ จะขอถือว่าท่านรับทราบและยอมรับในเงื่อนไขต่างๆ บริษัทฯ ไม่รับผิดชอบค่าเสียหายในเหตุการณ์ที่เกิดจากสายการบิน ไฟล์ทยกเลิกโดยมีประกาศจากสายการบิน ภัยธรรมชาติ ปฏิบัติและอื่นๆ ที่อยู่นอกเหนือการควบคุมของทางบริษัทฯ หรือค่าใช้จ่ายเพิ่มเติมที่เกิดขึ้นทางตรงหรือทางอ้อม เช่น การเจ็บป่วย, การถูกทำร้าย, การสูญหาย, ความล่าช้า หรือจากอุบัติเหตุต่างๆ