



**BUDDY TRIP TRAVEL**  
Company limited

# บริษัท บัดดี้ ทริป ทราเวล จำกัด

40/1 ซอยสิทธิดิเกษม ถนนสมเด็จพระเจ้าพระยา แขวงสมเด็จพระเจ้าพระยา เขตคลองสาน กรุงเทพฯ 10600

☎ 02 - 437 - 4992

🕒 24 HOURS ☎ 090 - 969 - 2365, 095 - 874 - 1945

🌐 [www.buddytriptravel.com](http://www.buddytriptravel.com) 📱 [buddytriptravels](https://www.facebook.com/buddytriptravels) 📲 @buddytriptravel

ใบอนุญาตประกอบธุรกิจท่องเที่ยว 11/08009  
เลขที่ผู้เสียภาษี : 0105553011123

SPHZ-13 **SINGAPORE RICH & SMOOTH**  
ทัวร์สิงคโปร์ 4 วัน 3 คืน โดยสายการบิน สิงคโปร์ แอร์ไลน์ (SQ)

**ราคาเริ่มต้น 27,999.-**

<b>#ชิมอาหารขึ้นชื่อ</b> บักก๊อดเต้ Song Fa ข้าวมันไก่ Boon Tong Kee Street Food สิงคโปร์ที่ Lau pa sat	<b>#พักโรงแรม 4 ดาว</b> - มีรถมีไกด์ดูแลตลอดทริป ชำระค่าทิปไกด์+คนขับรถและค่าทัวร์ส่วนที่เหลือ ท่านละ 800 บาท เก็บที่สนามบิน ณ วันเดินทาง	~ ย่าน Haji Lane ถนนศิลปะ ~ ไหว้เทพเจ้าแห่งโชคลาภที่วัดซัมบาวัง ~ รวมค่าเรือ Bumboat แล้ว ~ เที่ยว Sky Helix ดูนกวิวดูแห่งใหม่
--	--	---

## เดินทางโดยสายการบิน SINGAPORE AIRLINE (SQ)

- 🇸🇬 จุดชมวิวแบบ 360 องศา แห่งใหม่ที่สูงที่สุดของสิงคโปร์ SkyHelix Sentosa (รวมค่าบัตร)
- 🇸🇬 ขอพรเทพเจ้าแห่งโชคลาภ "ไฉ่ ซิ้ง เอี้ย" ที่ วัดซัมบาวัง (Sembawang God of Wealth Temple)
- 🇸🇬 นั่งเรือ Bumboat แบบคลาสสิกโบราณชมบรรยากาศริมน้ำ ไซโลไลท์ของสิงคโปร์ (รวมค่าบัตร)
- 🇸🇬 ชมเมืองสิงคโปร์ และ ถ่ายรูปคู่เมอร์ไลออน สัญลักษณ์ของประเทศ
- 🇸🇬 สัมผัส Fountain of wealth น้ำพุแห่งความมั่งคั่ง
- 🇸🇬 ช้อปปิ้งสินค้า BRAND NAME ที่มารีน่าเบย์แซนด์ และถนนออร์ชาด พร้อมเดินถ่ายรูปสบายๆ
- 🇸🇬 ย่าน Haji Lane ถนนศิลปะ (Street Art) ที่ตกแต่งสไตล์น่ารักหลากหลาย
- 🇸🇬 ชม THE JEWEL CHANGI ที่สุดแห่งการผสมผสานระหว่างธรรมชาติและสถาปัตยกรรม
- 🇸🇬 เข้าชม GARDEN BY THE BAY สวนแห่งเทคโนโลยีที่ใหญ่ที่สุดบนเกาะสิงคโปร์
- 🇸🇬 OPTION เสริม !! ตะลุยโลกเหนือจินตนาการ ดินแดน มหาสนุก ยูนิเวอร์แซล สตูดิโอ
- 🇸🇬 รวม น้ำดื่มบริการทุกวันวันละ 1 ขวด

วันแรก กรุงเทพฯ – สิงคโปร์ – เมอร์ไลอัน - น้ำพุแห่งความมั่งคั่ง

(D)

09.00 น. คณะพร้อมกันที่ สนามบินสุวรรณภูมิ ประตู 5 อาคารผู้โดยสารขาออก สายการบิน SINGAPORE AIRLINE (SQ) โดยมีเจ้าหน้าที่ของบริษัทคอยต้อนรับและอำนวยความสะดวกในการเช็คอินเอกสารและสัมภาระ

12.05 น. เดินทางสู่ สิงคโปร์ โดยสายการบิน SINGAPORE AIRLINE เที่ยวบินที่ SQ707 (มีอาหารบริการบนเครื่อง)

15.35 น. เดินทางถึง สนามบินชางเกี ประเทศสิงคโปร์ ผ่านพิธีการตรวจคนเข้าเมือง จากนั้นนำท่านเดินทางเข้าสู่ตัวเมืองสิงคโปร์ที่มีการจัดผังเมืองอย่างเป็นระเบียบเรียบร้อยและสะอาดสะอ้านจนหลายๆ ท่านต้องทึ่ง (เวลาท้องถิ่นเร็วกว่าประเทศไทย 1 ชั่วโมง)



จากนั้นนำท่าน ชมเมืองสิงคโปร์และรับฟังบรรยายประวัติศาสตร์จากไกด์ท้องถิ่น ซึ่งล้อมรอบด้วย ท่าเทียบเรือรัฐบาล ศาลฎีกาและศาลาว่าการเมือง ผ่านชม อาคารรัฐสภาเก่า “Old Parliament House” ซึ่งในอดีตเป็นที่ตั้งของรัฐสภาของสิงคโปร์ ปัจจุบันเป็นจุดรวมของศิลปะดนตรี การเดินรำ การแสดงตลก ผ่านชม “Elephant Statue” รูปปั้นช้างสำริดเป็นของขวัญจากพระเจ้าจุลจอมเกล้า ร.5 ของไทย ซึ่งได้มอบให้ในปี 1871 เพื่อสร้างความ

สัมพันธไมตรีกับประเทศสิงคโปร์เมื่อครั้งที่พระองค์เสด็จมาเยือนสิงคโปร์ในครั้งแรก นำท่าน ถ่ายรูปคู่กับ เมอร์ไลอัน สัญลักษณ์ของประเทศสิงคโปร์ โดยรูปปั้นครึ่งสิงโตครึ่งปลานี้หันหน้าออกทางอ่าวมาริน่า มีทัศนียภาพที่สวยงาม โดยมีฉากด้านหลังเป็น “โรงละครเอสเฟลนาท” ซึ่งโดดเด่นด้วยสถาปัตยกรรมคล้ายหอนามทุเรียน ชม ถนนอลิซาเบธวอล์ค ซึ่งเป็นจุดชมวิวยามค่ำคืน

นำท่านชม น้ำพุแห่งความมั่งคั่ง Fountain of wealth แห่งเมืองสิงคโปร์ตั้งอยู่ท่ามกลางหมู่ตึกชั้นเทค ซิตี้ ชั้นเทคมาจากคำในภาษาจีน แปลว่าความสำเร็จขึ้นใหม่ หมู่ตึกชั้นเทค สร้างขึ้นโดยนักธุรกิจชาวฮ่องกง ซึ่งนับเป็นโครงการพาณิชย์ขนาดใหญ่ที่สุดของเมือง โดยคนสิงคโปร์เชื่อว่าถ้าได้เดินรอบลานน้ำพุ และได้สัมผัส น้ำจะพบโชคดีและ ร่ำรวยตลอดปี



ค่ำ บริการ อาหารค่ำ ณ ภัตตาคาร

โรงแรมที่พัก MI HOYTL, GRAND PACIFIC HOTEL ระดับ 4 ดาว หรือเทียบเท่า





วันที่สอง วัดพระเชี้ยวแก้ว – การ์เด็น บาย เดอะเบย์ - วัดซัมบาวัง -มารีน่า เบย์ แซนด์ – BUMBOAT (B/L/D)

เช้า ๑๐ รับประทานอาหารเช้า ณ ห้องอาหารของโรงแรม

**นำท่าน ชมวัดพระเชี้ยวแก้ว (Buddha Tooth Relic Temple)** สร้างขึ้นเพื่อเป็นที่ประดิษฐานพระเชี้ยวแก้ว ของพระพุทธเจ้า วัดพระพุทธศาสนาแห่งนี้สร้าง สถาปัตยกรรม สมัยราชวงศ์ถัง วาดศิลปะกษัตริย์ เมื่อวันที่ 1 มีนาคม 2005 ค่าใช้จ่ายในการก่อสร้างทั้งหมดราว 62 ล้านเหรียญสิงคโปร์ (ประมาณ 1500 ล้านบาท) ชั้นล่างเป็นห้องโถงใหญ่ใช้ประกอบศาสนพิธี ชั้น 2-3 เป็นพิพิธภัณฑ์และห้องหนังสือ ชั้น 4 เป็นที่ประดิษฐานพระเชี้ยวแก้ว (ห้ามถ่ายภาพ) ให้ท่านได้สักการะองค์เจ้าแม่กวนอิม และใกล้กันก็เป็นวัดแขกซึ่งมีศิลปกรรมการตกแต่งที่สวยงาม

**จากนั้นเข้าชม GARDEN BY THE BAY** อธิระให้ท่านได้ชมการจัดสวนที่ใหญ่ที่สุดบนเกาะสิงคโปร์ ขึ้นชมกับต้นไม้ขนาดใหญ่ และ เป็นศูนย์กลางการพัฒนาอย่างต่อเนื่องแห่งชาติของ Marina Bay บริหารโดยคณะกรรมการอุทยานแห่งชาติสิงคโปร์ นอกจากนี้ยังมีทางเดินลอยฟ้าเชื่อมต่อกับ **Super tree** คู่ที่มีความสูงเข้าด้วยกัน มีไว้สำหรับให้ผู้ที่มาเยือนสามารถมองเห็น สวนจากมุมสูงขึ้น 50 เมตร บนยอดของ Super tree สามารถเห็นทัศนียภาพอันงดงามของอ่าวและสวนโดยรอบ **(ไม่รวมค่าบัตร SUPERTREE 15 SGD 405 บาท)**



**OPTIONAL TOUR**

หากต้องการชม 2 โดมเพิ่ม 1290 บาท/ท่าน \*\* โปรดแจ้งก่อนเดินทาง \*\*

FLOWERS DOME	CLOUD FOREST
Flower Dome จะเป็นที่จัดแสดงพรรณไม้จากเขตร้อนชื้น แถบเมดิเตอร์เรเนียน มีต้นไม้ดัดยักษ์และปาล์มขวดมากมายให้เราได้ถ่ายรูป รวมถึงมีสวนจิ๋วน่ารักๆ ให้เราดูอีกด้วย เหมาะแก่การไปนั่งอ่านหนังสือ นั่งเล่นชิลๆ เพราะในเรือนกระจกจะติดแอร์ให้อากาศเย็นสบาย และมีกลิ่นหอมๆ ของดอกไม้และต้นไม้ฟุ้งกระจายไปทั่วโดม	Cloud Forest จะมีน้ำตกจำลองขนาดใหญ่ พร้อมด้วยพันธุ์พืชและพันธุ์ไม้ในเขตร้อนชื้นมากมาย ในโดมจะออกแบบเป็นทางเดิน โดยเราจะเดินขึ้นลิฟต์ไปชั้นบนสุดแล้วเดินไต่ลงมาจนถึงชั้นล่างที่เป็นป่าหมอกสวยงามมาก

เที่ยง ๑๐ | รับประทานอาหารเที่ยง ณ ภัตตาคาร **BOON TONG KEE** ข้าวมันไก่ชื่อดัง ระดับ 5 ดาว



นำท่านเดินทางสู่ **วัดซัมบาวัง Sembawang God of Wealth Temple** เทพเจ้าแห่งโชคลาภ หรือในภาษาจีนเรียกว่า “ไฉ่ ซิ้ง เอี้ย” นับว่าเป็นเทพเจ้าที่ชาวสิงคโปร์ให้ความเคารพบูชามากที่สุดองค์หนึ่ง ซึ่งที่วัดแห่งนี้เองก็มีเทพเจ้าแห่งโชคลาภที่ใหญ่ที่สุดในโลกตั้งอยู่ด้วยเช่นกัน โดยองค์เทพเจ้านั้นจะตั้งอยู่บนหลังคา ตัวองค์เทพเจ้าเป็นสีทอง มีความสูงถึง 9.44 เมตร และหนักถึง 8 ตันเลยทีเดียว ถ้าใครอยากทำธุรกิจรุ่งเรือง ทำการค้าขายคล่องตัว ก็ไม่ควรพลาดโอกาสที่จะมาไหว้ขอพรที่วัดแห่งนี้

ค่ำ ๑๐ | บริการอาหารค่ำ ณ ภัตตาคาร **SONG FA BUK KUT TEH** กระจุกหมุดัมยาจีนแสนอร่อย อาหารท้องถิ่นร้านนี้เริ่มต้นตำนานความอร่อยในปี 1966 ก่อตั้งโดย Mr. Yeo Eng Song จนถึงทุกวันนี้ ก็ 50 กว่าปี

จากนั้นเดินทางเข้าเยี่ยมชมมารีน่าเบย์แซนด์ **Marina Bay Sand** โรงแรมหรูระดับ 6 ดาว โดยพื้นที่ด้านในประกอบไปด้วย โรงแรม ห้างสรรพสินค้า จุดชมวิว พิพิธภัณฑสถาน ศิลปะ และโรงภาพยนตร์ รวมถึงส่วนของ แซนด์สกายพาร์ค ที่เป็นสระว่ายน้ำ และจุดชมวิวบนอาคารมารีน่าเบย์แซนด์ (ไม่รวมค่าเข้าชมจุดชมวิว SAND SKY PARK 57 ราคา 30 SGD หรือ 810 บาท)







จากนั้นนำท่านเปิดประสบการณ์กับการเดินทางแสนพิเศษ นั่งเรือแบบคลาสสิกโบราณที่เป็นเอกลักษณ์ของประเทศสิงคโปร์ หรือที่เรียกว่า Bumboat ล่องเรือชมสถานที่ไฮไลต์ของสิงคโปร์ และเก็บภาพสวยๆจากมุมมองแม่น้ำ เช่น เมอร์ไลออน, สะพานเกลียว Helix Bridge, อาคารรูปเรือ มารีน่าเบย์ แซนด์ เป็นต้น จะใช้เวลารอบละประมาณ 40 นาทีด้วยกัน

จากนั้นนำท่านเดินทางกลับโรงแรมเพื่อพักผ่อนตามอัธยาศัย



จากนั้นนำท่านเดินทางกลับโรงแรมเพื่อพักผ่อนตามอัธยาศัย

วันที่สาม SKY HELIX - FREE TIME at SENTOSA - LAU PA SAT FOOD CENTER (B/-)

เช้า ๑๐ รับประทานอาหารเช้า ณ ห้องอาหารของโรงแรม

นำท่านสู่โลกเหนือจินตนาการไปยังดินแดนมหานุกของ **เกาะเซ็นโตซ่า** อาณาจักรความบันเทิงระดับโลก ให้ท่านได้เปิดประสบการณ์ใหม่กับ **SkyHelix Sentosa** (รวมค่าบัตร) จุดชมวิวกลางแจ้งแห่งใหม่ที่สูงที่สุดของสิงคโปร์ **open-air gondola** แบบเปิดโล่งลอยขึ้นอย่างนุ่มนวลขึ้นไปถึงด้านบน ให้ท่านได้เพลิดเพลินชมวิว 360 องศา ของเกาะเซ็นโตซ่าและริมน้ำโดยรอบ เพลิดเพลินไปกับสายลมและบรรยากาศ พร้อมเครื่องดื่มฟรี





**UNIVERSAL STUDIOS SINGAPORE**

ตั้งแต่วันที่ 27 พ.ค.-31 ก.ค. / 18 พ.ย.-31 ธ.ค. 66

**Fullboard 2,300**  
โปรแกรม Well known / Refreshing / Delight / So shiok

**Tickets Only 2,300 Fullboard 2,800**  
โปรแกรม Tasty SQ / Well come back/Well known plus

**\*\*\*สามารถเลือกซื้อ OPIONAL TOUR UNIVERSAL STUDIO (โปรดแจ้งและชำระค่าบัตรก่อนเดินทางได้ ในราคา ผู้ใหญ่ 2,120 บาท / เด็กอายุ 4-11 ปีราคา 1,790 บาท)**

นำท่านสู่โลกเหนือจินตนาการไปยังดินแดนมหานอกของ **เกาะเซ็นโตซ่า** อาณาจักรความบันเทิงระดับโลก มีไฮไลท์กิจกรรมมากมาย เช่น ไฮไลท์ใจนักกิน-ดื่ม-ช้อปปิ้งกับร้านอาหาร บาร์ คลับที่ร้อเสิร์ฟอาหารและเครื่องดื่มจากทั่วทุกมุมโลก รวมถึงร้านช้อปปิ้ง ร้านแบรนด์เนมและคอนเสิร์ตสดรับเส้นทางเฟสทีฟวอล์ค ถนนสายที่โดดเด่นที่สุดของริสอร์ท เวิลด์ เซ็นโตซ่า ให้คุณได้เพลิดเพลินกับการเยี่ยมชมคาสิโนแห่งแรกของประเทศสิงคโปร์ !!!

นำท่านสนุกสนานกับ **UNIVERSAL STUDIO (ยังไม่รวมค่าบัตร)** ให้ท่านได้พบกับการแสดงสุดตระการตาและความสนุกสนานไม่รู้จบ ในที่เดียวที่ๆ คุณและครอบครัวจะได้พบและสัมผัสกับประสบการณ์ใหม่ ที่โลกยังต้องตะลึง เปิดจากความสนุกกับยูนิเวอร์แซล สตูดิโอ!! ที่แรกและที่เดียวในภูมิภาคเอเชียตะวันออกเฉียงใต้ กับเครื่องเล่น 24 ชนิดโดย 18 ชนิด เป็นเครื่องเล่นที่ออกแบบใหม่หรือดัดแปลงเพื่อที่นี่โดยเฉพาะ!!! แบ่งออกเป็น 7 โซน ได้แก่

เวลาเปิดทำการ : ทุกวัน เวลา 11:00 - 18:00 น.



**โซนที่1 ฮอลลีวู้ด (Hollywood)** โซนนี้เป็นโซนแห่งความบันเทิงโซนแห่งการร้องเล่นเต้นรำมีการแสดงแบบต้นฉบับของบอร์ดเวย์ (Board way) สื่อถึงละครชื่อดังต่างๆ

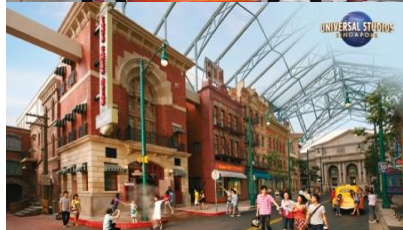

**โซนที่2 นิวยอร์ก (New York)** โซนที่ได้จำลอง บรรยากาศของนิวยอร์กมาให้ทุกท่านได้สัมผัส ให้อารมณ์ความเป็นเมืองใหญ่ โซนนี้ได้นำตัวการ์ตูนที่เด็ก ชื่นชอบมาไว้ด้วย



**โซนที่3 เมืองแห่งอนาคต (Sci-Fi City)** โซนนี้เป็นโซนที่ดูล้ำสมัยมากๆ เป็นโซนเครื่องเล่นสุดมันส์ที่เน้นการผจญภัยและมีความหวาดเสียวสุดๆ ไฮไลท์ก็คือ TRANSFORMERS The Ride เป็นเครื่องเล่น 3D โดยจะมีแว่นให้ใส่ก่อนเริ่มเล่น และอีกอันคือรถไฟเหาะตีลังกา หวาดเสียวไปสุดๆ



**โซนที่4 เมืองอียิปต์โบราณ (Ancient Egypt)** เป็นอีกโซนที่เครื่องเล่นหวาดเสียวเช่นกัน จะได้พบกับสุสานฟาโรห์ต้องคำสาป เครื่องเล่นชนิดนี้มีชื่อว่า Revenge of the Mummy มันคือรถไฟเหาะที่จะพาเราตะลุยไปในดินแดนนักบรรมมี ชับรถจีบตามล่าหาสมบัติ Treasure Hunters



**โซนที่5 โลกที่หายสาบสูญ (The Lost World)** ในส่วนของโซนนี้นั้น เป็นอารมณ์การผจญภัยในยุคไดโนเสาร์ Jurassic Park และ Water World เครื่องเล่นตามแบบฉบับหนัง Jurassic Park



**โซนที่6 ดินแดนแห่งเทพนิยาย (Far Far Away)** โซนนี้จะได้พบกับตัวการ์ตูนแอนิเมชั่นจากเรื่องเชิร์คและการฉายหนังการ์ตูน 4 มิติ และไฮไลท์ของโซนนี้พาไปผจญภัยด้านแรงโน้มถ่วงกลางอากาศบนยอดต้นถั่วยักษ์เพื่อตามหาห่านที่ออกไข่เป็นทองคำอันล้ำและยังมีเครื่องเล่นอีกมากมาย

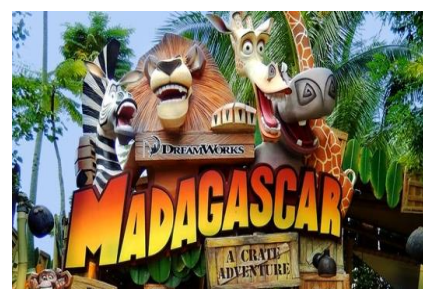

**โซนที่7 มาดากัสการ์ (Madagascar)** จะได้พบกับเหล่าบรรดาสัตว์น้อยใหญ่ จากตัวการ์ตูนที่ได้รับความนิยมเป็นอย่างมาก นั่นคือ Madagascar ก็จะมีตัวเด่นๆอยู่ 4 ตัวหลัก เครื่องเล่นในโซนนี้ที่ไม่ควรพลาดเลยก็คือ ล่องเรือเดินไปในเกาะมาดากัสการ์ ซึ่งจะได้พบกับสัตว์ต่างๆ ที่จะมาสว่างรอยยิ้มและเสียงหัวเราะให้กับทุกท่านที่ได้ล่องเรือเข้าไปชม



**\*\*\*สามารถเลือกซื้อ Optional Tour Sea Aquarium (โปรัดแจ้จ้จ้และชำระค่าบัตรก่อนเดินทาง ได้ในราคา ผู้ใหญ่ 1,350 บาท / เด็ก อายุต่ำกว่า 12ปี ราคา 1,190 บาท) S.E.A. Aquarium เป็นพิพิธภัณฑ์สัตว์น้ำเปิดใหม่ใหญ่ที่สุดในโลกกับ Marine Life Park จัดอันดับให้เป็นอควาเรียมใหญ่สุดในเอเชียตะวันออกเฉียงใต้ ถูกออกแบบให้เป็นอุโมงค์ใต้น้ำ สามารถบรรจุน้ำเค็มได้กว่า 45 ล้านลิตร รวมสัตว์ทะเลกว่า 800 สายพันธุ์ รวบรวมสัตว์น้ำกว่า 100,000 ตัว ตกแต่งด้วยซากปรักหักพังของเรือ ภายในได้จำลองความอุดมสมบูรณ์ของทะเลต่างๆ ทั่วโลก**



เวลาเปิดทำการ : เวลาเปิดทำการ : เดือนพฤษภาคม - กรกฎาคม เปิดวันศุกร์ - อังคาร เวลา 10:00 - 17:00 น.

**\*\*\* (อิสระ อาหารเที่ยงและอาหารค่ำเพื่อความสะดวกในการท่องเที่ยวสวนสนุก) \*\***

นำท่านเดินทางสู่ **Lau Pa Sat Food Center** ศูนย์อาหารเก่าแก่สุดคลาสสิก (อิสระไม่รวมค่าอาหาร) ให้ท่านได้ชิมอาหารที่หลากหลาย ตามแบบฉบับสิงคโปร์จริงๆ (ไกด์และหัวหน้าทัวร์ช่วยอำนวยความสะดวก)

- ข้าวมันไก่สิงคโปร์ หรือ Hainanese Chicken Rice
  - บักก๊วดเต้ Buk Kut Teh
  - ต้มซ่า Dim Sum
  - คายาโทส Kaya Toast
  - หมี่ผัด Char Kway Teow
  - ลักซา Laksa
  - ผัดขนมผักกาด หรือ Fried Carrot Cake
  - น้ำแข็งไส หรือ Ice Kachang
  - ปูผัดพริก Chilli Crab
  - นาซี เลมัก Nasi Lemak
  - สะเต๊ะ Satay
  - โรตี พราตา Roti Prata
- ทั้งหมดสามารถหาชิมได้ที่นี้



จากนั้นนำท่านเดินทางกลับโรงแรมเพื่อพักผ่อนตามอัธยาศัย



วันที่สี่ Haji Lane - ซอยปิ้งถนนออร์ชาร์ด - THE JEWEL CHANGI - กรุงเทพฯ (B)

เช้า ๑๐ รับประทานอาหารเช้า ณ ห้องอาหารของโรงแรม



นำท่านสู่ย่าน **Haji Lane** เป็นตรอกเล็กๆ ที่เป็นถนนศิลปะ (Street Art) ในประเทศสิงคโปร์ ถนนซึ่งคุณสามารถพบเห็นงานศิลปะที่มีสีสันสดใสที่ให้ความสนุกสนาน นอกจากนี้ ถนนแห่งนี้ยังเรียงรายไปด้วยร้านค้า ที่ตกแต่งสไตล์น่ารักหลากหลายร้าน ได้แก่ ร้านเสื้อผ้าแฟชั่นอิสระ, ร้านจำหน่ายของที่ระลึก และสินค้าทำมือ รวมไปถึงร้านอาหารและคาเฟ่อีกด้วย **ตรอกฮาจิเลน (Haji Lane)** สำหรับที่มาของชื่อตรอกแห่งนี้นั้น เริ่มจากในอดีตระหว่างปี ค.ศ. 1800 ถึง ค.ศ. 1960 ตรอกแห่งนี้ เคยเป็นย่านของบ้านพัก สำหรับนักแสวงบุญฮัจญ์ สำหรับในปัจจุบันถือเป็น อีก

หนึ่งสถานที่ท่องเที่ยวที่น่าสนใจ ในย่านกัมโปงกลาม (Kampong Glam) ของประเทศสิงคโปร์ ซึ่งอยู่ไม่ไกลจากมัสยิดสุลต่าน (Masjid Sultan) และอยู่ถัดจากถนนบัสซอราห์ (Bussorah Street) และถนนอาร์บัต (Arbat Street) ตามลำดับ ซึ่งถนนทั้งสองแห่งนี้ยังเป็นถนนช้อปปิ้ง ที่มีทั้งสินค้ามากมายหลายอย่าง และร้านอาหารพร้อมคาเฟ่อีกหลายแห่งด้วยเช่นกัน



**รถโค้ชนำท่านช้อปปิ้งย่านถนนออร์ชาร์ด** สินค้าแบรนด์เนม รุ่นใหม่ล่าสุด จะถูกนำมาวางขายตามห้างสรรพสินค้า ที่ตั้งอยู่บนถนนสายนี้เป็นแห่งแรกเพราะว่าสิงคโปร์มีท่าเรือและเรือสินค้าทุกลำจะต้องมาผ่านที่ ท่าเรือของสิงคโปร์นี้เสมอ ถนนออร์ชาร์ดจัดได้ว่าเป็นแหล่งช้อปปิ้งระดับโลก เพราะว่ามีศูนย์การค้า ร้านค้า และโรงแรมชั้นดีมากมายตั้งอยู่เรียงราย สองฝั่ง

ถนน อาทิเช่น ห้าง TAKASHIMAYA, ISETAN, TANG และอื่นๆอีกมากมาย **\*\*\* (อิสระอาหารกลางวัน เพื่อความสะดวกในการช้อปปิ้ง) \*\*\***



ได้เวลาสมควรเดินทางสู่สนามบินชางเกี **พิเศษ !! ท่านสามารถชม THE JEWEL CHANGI**

ตั้งอยู่ใจกลางท่าอากาศยานชางเกี เกิดจากความร่วมมือของ Changi Airport Group และ CapitalLand Mall Asia โดยวางคอนเซ็ปต์ให้ที่นี่เป็นทั้งศูนย์กลางแห่งการบิน การช้อปปิ้ง และการพักผ่อนอย่างแท้จริง ซึ่งโดดเด่นด้วยงานสถาปัตยกรรมล้ำสมัยในแบบสถาปัตยกรรมสัญลักษณ์ (Architecturally Iconic) โดยได้กลุ่มผู้เชี่ยวชาญทางด้านสถาปัตยกรรมชื่อดังอย่าง Safdie Architects (ออกแบบ Marina Bay Sands), Benoy และ RSP (ออกแบบ ION Orchard) มาเป็นที่ปรึกษาในการออกแบบเทอร์มินอลแห่งนี้ THE JEWEL ถูกออกแบบมาให้เป็นโดมกระจกขนาดใหญ่ มีพื้นที่ทั้งหมดราว ๆ 134,000 ตารางเมตร แบ่งเป็นชั้นเหนือพื้นดิน 5 ชั้น และชั้นใต้ดิน 5 ชั้น สามารถเชื่อมต่อไปยังเทอร์มินอล 1-3 ได้ โดยจุดกึ่งกลางสุดของอาคารจะอลังการด้วยน้ำตกยักษ์ (Rain Vortex) สูงราว ๆ 40 เมตร จะมีน้ำไหลพรั่งพรูลงมาจากเพดาน สู่อ่างน้ำวนขนาดใหญ่ด้านล่าง

15.25 น. ออกเดินทางสู่สนามบินสุวรรณภูมิ โดยสายการบิน SINGAPORE AIRLINE เที่ยวบินที่ **SQ712** (มีอาหารบริการบนเครื่อง)

17.00 น. เดินทางกลับถึงสนามบินสุวรรณภูมิโดยสวัสดิภาพ พร้อมความประทับใจ

17.30 น. ออกเดินทางสู่สนามบินสุวรรณภูมิ โดยสายการบิน SINGAPORE AIRLINE เที่ยวบินที่ **SQ714** (มีอาหารบริการบนเครื่อง)

19.00 น. เดินทางกลับถึงสนามบินสุวรรณภูมิโดยสวัสดิภาพ พร้อมความประทับใจ

**หมายเหตุ** โปรแกรมการเดินทางอาจเปลี่ยนแปลงตามความเหมาะสม บริษัทฯ ขอสงวนสิทธิ์ในการปรับเปลี่ยนราคา หากมีการปรับขึ้นของภาษีน้ำมันของสายบินหรือการเปลี่ยนแปลงกฎการเข้าประเทศที่มีค่าใช้จ่ายเพิ่มเติมรวมถึงการปรับเพิ่มราคาค่าบัตรเข้าชมสถานที่ท่องเที่ยว (ตามประกาศของสถานที่ท่องเที่ยววันนั้น ๆ หลังการจองทัวร์)

**\*\*สำคัญมาก\*\***

❖ หากเคยเข้าสิงคโปร์ด้วยชื่อเก่าหรือเคยถูกปฏิเสธการเดินทางเข้าสิงคโปร์ ต้องแจ้งให้ทราบก่อนลงทะเบียน



**\*\* ทางบริษัทฯ ขอสงวนสิทธิ์ในการปรับเปลี่ยนไฟท์บินขาไประหว่าง SQ705 SQ707 และขากลับ ระหว่าง SQ712 SQ714 และ SQ720 ตามที่นั้ว่างของสายการบิน \*\***

อัตราค่าบริการพักห้องละ 2-3 ท่าน				
**สำหรับหนังสือเดินทางต่างชาติเก็บเพิ่ม 1,000 บาท**				
Flight	วันที่เดินทาง	ผู้ใหญ่	ทารกอายุต่ำกว่า 2 ปี	พักเดี่ยว
SQ707 12.15-15.40 SQ714 17.30-19.00	วันที่ 29 ธ.ค.66 – 01 ม.ค.67	29,999.-	3,900.-	6,900.-
SQ707 12.15-15.40 SQ720 18.30-20.00	วันที่ 30 ธ.ค.66 – 02 ม.ค.67	29,999.-	3,900.-	6,900.-
SQ705 09.45-13.05 SQ712 15.25-17.00	วันที่ 23-26 กุมภาพันธ์ 2567 วันหยุดยาว	27,999.-	3,900.-	6,900.-
SQ707 12.15-15.40 SQ712 15.25-17.00	วันที่ 05-08 เมษายน 2567	26,999.-	3,900.-	6,900.-
SQ707 12.15-15.40 SQ712 15.25-17.00	วันที่ 12-15 เมษายน 2567 เทศกาลสงกรานต์	29,999.-	3,900.-	6,900.-
SQ707 12.15-15.40 SQ712 15.25-17.00	วันที่ 13-16 เมษายน 2567 เทศกาลสงกรานต์	29,999.-	3,900.-	6,900.-
SQ705 09.45-13.05 SQ714 17.30-19.00	วันที่ 03-06 พฤษภาคม 2567	27,999.-	3,900.-	6,900.-
SQ705 09.45-13.05 SQ714 17.30-19.00	วันที่ 31 พฤษภาคม – 03 มิถุนายน 2567	27,999.-	3,900.-	6,900.-

เด็กอายุ 2-11 ปี พักห้อง TWN/DBL เป็นท่านที่ 2 ในห้อง

ราคาเท่าผู้ใหญ่

เด็กอายุ 2-11 ปี พักห้อง TWN/DBL(เด็กไม่มีเตียง)เป็นท่านที่ 3 ในห้อง

ลดราคา 1,000 บาท

เด็กอายุ 2-11 ปี พักห้อง TRP(เด็กไม่มีเตียง) แบบเสริมเตียง

ลดราคา 500 บาท

มีตัวเครื่องบินแล้วจอยแลนด์

ลดราคา 5,000 บาท

เงื่อนไขการจอง มัดจำท่านละ 10,000 บาท

**\*\*\* เมื่อชำระค่ามัดจำแล้วถือว่ารับทราบเงื่อนไขการจองทัวร์ทุกประการ \*\*\***

**พร้อมส่งสำเนาหน้าพาสปอร์ตให้เจ้าหน้าที่จองทัวร์ / ส่วนที่เหลือจ่ายก่อนเดินทาง 15 วัน**

**\*\*\* กรุณาตรวจสอบพาสปอร์ต ต้องมีอายุใช้งานเหลือไม่น้อยกว่า 6 เดือน นับจากวันเดินทาง\*\*\***

**อัตรานี้รวม**

- ❖ ค่ารถโค้ชปรับอากาศบริการตลอดการเดินทางตามรายการทัวร์
- ❖ ตัวเครื่องบินและภาษีน้ำมันตามรายการ ชั้นประหยัด ไป/กลับตามกำหนดการของคณะทัวร์
- ❖ น้ำหนักกระเป๋า 25 Kg
- ❖ ค่าอาหาร และเครื่องดื่มที่ระบุไว้ในรายการ
- ❖ ค่าที่พัก 3 คืนพักห้องละ 2-3 ท่าน
- ❖ ค่าบัตรเข้าชมสถานที่ท่องเที่ยวต่าง ๆ ตามรายการที่ได้ระบุไว้
- ❖ ค่าประกันอุบัติเหตุในการเดินทาง 1,000,000 บาท (ขึ้นอยู่กับเงื่อนไขของกรมธรรม์เฉพาะเหตุการณ์ที่เกิดขึ้นระหว่างวันเดินทางเท่านั้นโดยจะต้องใช้ใบรับรองแพทย์และใบเสร็จรับเงินในการเบิก)

**อัตรานี้ไม่รวม**

- ❖ ค่าธรรมเนียมทิปไกด์ท้องถิ่น+ทิปคนขับรถ+ค่าทัวร์ส่วนที่เหลือ ท่านละ 800 ตลอดทริป เก็บที่สนามบินสุวรรณภูมิ ณ วันเดินทาง (ไม่รวมค่าทิปหัวหน้าทัวร์ตามความพึงพอใจ)
- ❖ ค่าใช้จ่ายที่เกิดจากสถานที่ท่องเที่ยวปรับราคาหรือเปลี่ยนแปลงค่าบัตรเข้าชมในสถานที่ ตามประกาศของสถานที่ท่องเที่ยวนั้น ๆ
- ❖ ค่าทำหนังสือเดินทางไทย และค่าธรรมเนียมสำหรับผู้ถือพาสปอร์ตต่างชาติ
- ❖ ค่าใช้จ่ายอื่นๆ เพิ่มเติมในกรณีที่ท่านติด COVID-19 ระหว่างเดินทาง เช่นค่าโรงแรม ค่าตรวจต่างๆ ค่าเลื่อนตัว โดยประกันจะ COVER ค่าใช้จ่ายที่เกิดขึ้นที่โรงพยาบาลเท่านั้น
- ❖ ค่าอาหาร และเครื่องดื่มที่ไม่ได้ระบุไว้ในรายการ
- ❖ ค่าใช้จ่ายอื่นๆ ที่มีได้ระบุไว้ในรายการ เช่น ค่าช้อปปิ้ง โทรศัพท์ ค่ามินิบาร์ ฯลฯ
- ❖ ภาษีมูลค่าเพิ่ม 7% และภาษีหัก ณ ที่จ่าย 3%

**เอกสารที่ใช้ในการเดินทาง**

- ❖ หนังสือเดินทางที่มีวันกำหนดอายุใช้งานเหลือไม่น้อยกว่า 6 เดือน หรือ วัน 180 วัน นับจากวันที่จะออกเดินทาง

**เงื่อนไขการจองทัวร์**

**หากไม่ได้ร่วมบริการทานอาหาร หรือค่าตัวเข้าชมใดๆ ในกรณีจอยทัวร์ไม่สามารถคืนเงินได้ เนื่องจากค่าบริการที่สิงคโปร์เป็นแบบเหมาจ่าย**

1. เนื่องจากตัวเครื่องบินต้องเดินทางตามวันที่ ที่ระบุบนหน้าตั๋วเท่านั้น จึงไม่สามารถยกเลิก หรือเปลี่ยนแปลงการเดินทางใด ๆ ทั้งสิ้น ถ้ากรณียกเลิก หรือเปลี่ยนแปลงการเดินทาง ทางบริษัทฯ ขอสงวนสิทธิ์ในการคืนเงินทั้งหมดหรือบางส่วนให้กับท่าน
2. กรณีที่กองตรวจคนเข้าเมืองทั้งที่กรุงเทพฯ และในต่างประเทศปฏิเสธมิให้เดินทางออกหรือเข้าประเทศที่บริษัทฯ ระบุในรายการเดินทาง บริษัทฯ ขอสงวนสิทธิ์ไม่คืนค่าบริการไม่ว่ากรณีใด ๆ
3. ทางบริษัทฯ จะไม่รับผิดชอบใดๆ ทั้งสิ้น หากท่านใช้บริการของทางบริษัทฯ ไม่ครบ อาทิ ไม่เที่ยวบางรายการ, ไม่ทานอาหารบางมื้อ เพราะค่าใช้จ่ายทุกอย่าง ทางบริษัทฯ ได้ชำระค่าใช้จ่ายให้ตัวแทนต่างประเทศแบบเหมาขาด
4. **ค่าทัวร์เป็นแบบเหมาจ่ายกับบริษัททัวร์ในต่างประเทศ ไม่สามารถคืนเงินค่าทัวร์ในทุกกรณี**



5. ทางบริษัทฯจะไม่รับผิดชอบใดๆ ทั้งสิ้น หากเกิดสิ่งของสูญหายจากการโจรกรรม และ/หรือ เกิดอุบัติเหตุที่เกิดจากความประมาทของตัวนักท่องเที่ยวเอง
6. ทางบริษัทฯ สามารถเปลี่ยนแปลง ราคา และรายการท่องเที่ยว ตามประกาศของสถานที่ท่องเที่ยวที่ท่องเที่ยวนั้นๆ
7. เมื่อท่านตกลงชำระเงินไม่ว่าทั้งหมดหรือบางส่วนกับทางบริษัทฯ ทางบริษัทฯ จะถือว่าท่านได้ยอมรับในเงื่อนไขข้อตกลงต่างๆ ที่ได้ระบุไว้แล้วทั้งหมด

#### หมายเหตุ

❖ หากทัวร์มีการยกเลิกเนื่องจากผู้เดินทางไม่ถึง 10 ท่าน คืนเงินเต็มจำนวน

❖ กรุ๊ปคอนเฟิร์มเดินทาง 10 ท่านขึ้นไป // 15 ท่าน มีหัวหน้าทัวร์เดินทางไปด้วยจากเมืองไทย

- ❖ หากมีเหตุสุดวิสัยอันเกิดจากประกาศสถานการณ์โควิดทำให้เดินทางไม่ได้ อ้างอิงตาม พรบ. ธุรกิจนำเที่ยว หักค่าใช้จ่ายที่เกิดขึ้นจริงโดยมีใบเสร็จยืนยันกับลูกค้า
- ❖ ตัวเครื่องบินเป็นแบบกรุ๊ปคณะ ไม่สามารถเลือกหรือล็อกที่นั่งได้ ที่นั่งอาจจะไม่ติดกัน ซึ่งเป็นไปตามเงื่อนไขของสายการบิน
- ❖ เรื่องห้องพักช่วงเทศกาล ห้องพักรูปลูกำระบุตรตอนจองทัวร์ ทางบริษัทฯจะ Request ให้ทางโรงแรมตามชั้นตอน ในบางครั้งโรงแรมอาจเปลี่ยนชนิดห้องพักของลูกค้า ณ วันเข้าพัก แต่ทางบริษัทฯยืนยันว่าจะเพียงพอต่อจำนวนลูกค้า เช่น  
Request สำหรับเตียง Double Bed หากห้องไม่พอ อาจจะเป็นห้อง TWN ขยับเตียงให้ชิดกัน  
Request สำหรับเตียง Triple Bed หากห้องไม่พอ จะจัดให้เป็น 2ห้อง โดยไม่เก็บเงินเพิ่ม ตามเงื่อนไขของโรงแรมที่จอง
- ❖ บริษัทฯ ขอสงวนสิทธิ์ที่จะเปลี่ยนแปลงรายละเอียดบางประการในทัวร์นี้ เมื่อเกิดเหตุจำเป็นสุดวิสัยจนไม่อาจแก้ไขได้และจะไม่รับผิดชอบใดๆ ในกรณีสูญหาย สูญเสียหรือได้รับบาดเจ็บที่นอกเหนือความรับผิดชอบของหัวหน้าทัวร์และเหตุสุดวิสัยบางประการ เช่น การนัดหยุดงาน ภัยธรรมชาติ การจลาจล ต่างๆ เนื่องจากรายการทัวร์นี้เป็นแบบเหมาจ่ายเบ็ดเสร็จ หากท่านสนใจสิทธิการให้บริการใดๆ ตามรายการ หรือถูกปฏิเสธการเข้าประเทศไม่ว่าในกรณีใดก็ตาม ทางบริษัทฯ ขอสงวนสิทธิ์ไม่คืนเงินในทุกกรณี
- ❖ บริษัทฯมีสิทธิ์ที่จะเปลี่ยนแปลงหรือสับเปลี่ยนรายการได้ตามความเหมาะสมบริษัทขอสงวนสิทธิ์ที่จะเลื่อนการเดินทางในกรณีที่มีผู้ร่วมคณะไม่ถึง 15 ท่าน การไม่รับประทานอาหารเช้ามื้อไม่เที่ยวตามรายการ ไม่สามารถขอหักค่าบริการคืนได้ เพราะการชำระค่าทัวร์เป็นไปในลักษณะเหมาจ่าย เมื่อท่านได้ชำระเงินมัดจำหรือทั้งหมด ไม่ว่าจะเป็นการชำระผ่านตัวแทนของบริษัทฯ หรือชำระโดยตรงกับทางบริษัทฯ ทางบริษัทฯ จะขอถือว่าท่านรับทราบและยอมรับในเงื่อนไขต่างๆ
- ❖ บริษัทฯไม่รับผิดชอบต่อค่าเสียหายในเหตุการณ์ที่เกิดจากสายการบิน ภัยธรรมชาติ ปฏิบัติและอื่นๆที่อยู่นอกเหนือการควบคุมของทางบริษัทฯหรือค่าใช้จ่ายเพิ่มเติมที่เกิดขึ้นทางตรงหรือทางอ้อม เช่น การเจ็บป่วย, การถูกทำร้าย, การสูญหาย, ความล่าช้า หรือจากอุบัติเหตุต่างๆ