



ใบอนุญาตประกอบธุรกิจนำเที่ยว 11/08009  
เลขที่ผู้เสียภาษี : 0105553011123

# บริษัท บัดดี้ ทริป ทราเวล จำกัด

40/1 ซอยสิทธินิเทศ ถนนสมเด็จพระยา แขวงสมเด็จพระยา เขตคลองสาน กรุงเทพฯ 10600

☎ 02 - 437 - 4992

24 HOURS ☎ 090 - 969 - 2365, 095 - 874 - 1945

🌐 www.buddytriptravel.com 📱 buddytriptravels 📺 @buddytriptravel

**BUDDY TRIP TRAVEL**  
Company limited

**Charming Busan**  
YEOSU 5วัน 3คืน

**KBX42**

**เมนูพิเศษ!!**  
BBQ Buffet และ Shabu สไตล์เกาหลี, Jimdak

**เดินทาง**  
**เมษายน - มิถุนายน**  
สายการบิน Air Busan (BX)  
น้ำหนักกระเป๋า 20 KG

**AIR BUSAN**

เริ่มต้นเพียง **16,888**

**เช็ควินปูซาน ยอซู รถไฟสุดสุดคิ้วรีมทะเล SKY CAPSULE**  
ตะลุย Gimhae Nakdong River Rail Bike และ Gimhae Gaya Theme Park  
วัดแสดงยงกุงซา โบสถ์คริสต์จุกซอง หมู่บ้านวัฒนธรรมคิมซอน  
จัตุรัสฮันชิน | Museum Yeosu Art land ท่าเรือชางนึม  
ช้อปปิ้งย่านนัมโพดง LF Shopping Mall

## KBX42 Charming BUSAN YEOSU 5วัน3คืน

เช็ควิน **ปูซาน ยอซู** รถไฟสุดสุดคิ้วรีมทะเล **SKY CAPSULE**

ตะลุย Gimhae Nakdong River Rail Bike และ Gimhae Gaya Theme Park  
วัดแสดงยงกุงซา โบสถ์คริสต์จุกซอง หมู่บ้านวัฒนธรรมคิมซอน จัตุรัสฮันชิน | Museum  
Yeosu Art land ท่าเรือชางนึม ช้อปปิ้งย่านนัมโพดง LF Shopping Mall

**เมนูพิเศษ! BBQ Buffet และ Shabu สไตล์เกาหลี, Jimdak พิเศษพัก! ยอซู 2 คืน พัก ปูซาน 1 คืน**

เดินทางโดยสายการบิน **AIR BUSAN (BX)** น้ำหนักสัมภาระโหลดใต้ท้องเครื่อง **20 Kg.** / Carry on **7 Kg.**

วันที่	โปรแกรมท่องเที่ยว	เช้า	เที่ยง	เย็น	โรงแรม
1	ท่าอากาศยานนานาชาติสุวรรณภูมิ <b>BX726 BKK-PUS 22.55-06.20</b>				
2	ท่าอากาศยานนานาชาติกิมแฮ - หมู่บ้านวัฒนธรรมคัมซอน - ชงโดสกายวอล์ค - Gimhae nakdong river rail bike - Gimhae Gaya Theme Park - LF Square Mall		🍴		HOTEL KENNY YEOSU หรือระดับใกล้เคียงกัน
3	ศูนย์ใสมรัฐบาล - ศูนย์สมุนไพร Hogaenam - ร้านสมุนไพร Red Pine - I Museum - Yeosu Art land และพิพิธภัณฑ์ Trick Art - Ocean View Café - จัดุรัสฮันชิน - ตลาดพื้นเมือง	🍴	🍴	🍴	HOTEL KENNY YEOSU หรือระดับใกล้เคียงกัน
4	ศูนย์รวมเครื่องสำอางแบรนด์ดัง - รถไฟวีลกายแคปซูล - วัดแฮดงยงกุงซา - โบสถ์คริสต์จุกซอง - แหล่งช้อปปิ้งปลอดภาษี - แออุนแดไนท์มาร์เก็ต	🍴	🍴		CONNECT HOTEL BUSAN หรือระดับใกล้เคียงกัน
5	Local Super Market - ตลาดนัมโพดง - ท่าเรือจังกึม - ท่าอากาศยานนานาชาติกิมแฮ - ท่าอากาศยานนานาชาติสุวรรณภูมิ <b>BX725 PUS-BKK 18.00-21.45</b>	🍴	🍴		

วันเดินทาง	ราคาผู้ใหญ่ (บาท)	ราคาเด็ก (บาท)	พักเดี่ยว/เดินทาง ท่านเดี่ยว เพิ่ม (บาท)	ที่นั่ง	หมายเหตุ
17-21 เมษายน 2567	19,888	ไม่มีราคาเด็ก (Infant ไม่เกิน 2 ปี ราคา 5,500 บาท)	5,500	25	
19-23 เมษายน 2567	19,888			25	
24-28 เมษายน 2567	19,888			25	
26-30 เมษายน 2567	19,888			25	
01-05 พฤษภาคม 2567	19,888			25	
03-07 พฤษภาคม 2567	20,888			25	
08-12 พฤษภาคม 2567	18,888			25	
10-14 พฤษภาคม 2567	18,888			25	
15-19 พฤษภาคม 2567	18,888			25	
17-21 พฤษภาคม 2567	18,888			25	
22-26 พฤษภาคม 2567	18,888			25	
24-28 พฤษภาคม 2567	18,888			25	
29 พฤษภาคม - 02 มิถุนายน 2567	18,888			25	
31 พฤษภาคม - 04 มิถุนายน 2567	18,888			25	
05-09 มิถุนายน 2567	17,888			25	
07-11 มิถุนายน 2567	17,888			25	
12-16 มิถุนายน 2567	17,888			25	
14-18 มิถุนายน 2567	17,888			25	
19-23 มิถุนายน 2567	16,888			25	
21-25 มิถุนายน 2567	17,888			25	
26-30 มิถุนายน 2567	17,888	25			
28 มิถุนายน - 02 กรกฎาคม 2567	17,888	25			

รายการทัวร์นี้ มีวัตถุประสงค์เพื่อการท่องเที่ยวเป็นหมู่คณะเท่านั้น ถ้าลูกค้าท่านใดแยกตัวออกจากกรุ๊ปทัวร์ ไม่ว่าจะไปเที่ยวเอง หลบหนีเป็น  
แรงงาน หรือ ไม่เข้าร้านช้อปปิ้ง ไม่ท่องเที่ยวตามที่ระบุไว้ในโปรแกรมทัวร์ ทางบริษัทฯ ขอสงวนสิทธิ์ขคิดค่าใช้จ่าย **เพิ่มท่านละ 150 USD**

■ **FLIGHT:**

DEPARTURE: BX726 BKK-PUS 22.55-06.20

RETURN : BX725 PUS-BKK 18.00-21.45



**วันที่หนึ่ง** ท่าอากาศยานนานาชาติสุวรรณภูมิ

19.30 น. พร้อมกัน ณ ท่าอากาศยานนานาชาติสุวรรณภูมิ อาคารผู้โดยสารระหว่างประเทศขาออกชั้น 4 เคาน์เตอร์โดยสารการบิน  
**AIR BUSAN (BX)** โดยมีเจ้าหน้าที่บริษัทฯ คอยต้อนรับและอำนวยความสะดวกด้านเอกสารติดแท็กกระเป๋า  
22.55 น. นำท่านเดินทางออกสู่ เมืองปูซาน ประเทศเกาหลีใต้ โดยสายการบิน **AIR BUSAN (BX)** เที่ยวบินที่ **BX726**

**วันที่สอง** ทำอากาศยานนานาชาติคิมแฮ – หมู่บ้านวัฒนธรรมคัมซอน – ชงโดสกายวอล์ค – Gimhae nakdong river rail bike – Gimhae Gaya Theme Park – LF Square Mall 🍴 อาหาร เกียง

06.20 น. เดินทางถึง ทำอากาศยานนานาชาติคิมแฮ เมืองปูซาน ประเทศเกาหลีใต้ *(เวลาที่ท้องถิ่นเร็วกว่าประเทศไทย 2 ชั่วโมง กรุณาปรับนาฬิกาของท่านเป็นเวลาท้องถิ่น เพื่อความสะดวกในการนัดหมาย)* นำท่านผ่านพิธีตรวจคนเข้าเมืองและศุลกากร นำท่านเดินทางสู่**เมืองปูซาน** เป็นเมืองท่าที่ใหญ่ที่สุดของประเทศเกาหลีใต้ และเป็นเมืองใหญ่อันดับสองของประเทศ รองจากกรุงโซล ปูซานเป็นศูนย์กลางทางการค้า การขนส่ง และวัฒนธรรม นำทุกท่านเดินทางสู่ **หมู่บ้านวัฒนธรรมคัมซอน (Gamcheon Culture Village)** หรือ **ซานโตรินี่แห่งเกาหลี** หมู่บ้านวัฒนธรรมคัมซอนเป็นหมู่บ้านที่มีความโดดเด่นและเก่าแก่ ตั้งอยู่บนเขาที่มีบรรยากาศดี อาคารในหมู่บ้านรับการตกแต่งอย่างมีสีสันดูมีชีวิตชีวา เป็นอีกที่ที่เกี่ยวหนึ่งที่ต้องไปห้ามพลาด เพราะเป็นที่สวยสุดๆ ด้วยบ้านเรือนและอาคารต่างๆ ที่พร้อมใจกันทาสีเป็นสีพาสเทล ทำให้มีความสวยงามแปลกตา ทั้งยังเป็นอีกหนึ่งแลนด์มาร์คมีชื่อเสียงของประเทศเกาหลีอีกด้วย **อิสระให้ทุกท่านถ่ายภาพตามจุดเช็คอิน!**



นำท่านสู่ **พาทุกท่านไปที่ ชงโดสกายวอล์ค (Songdo Skywalk)** ถือเป็นจุดชมวิวที่เพิ่งเปิดใหม่ในปูซาน ทางเดินทอดยาวประมาณ 396 เมตร มีลักษณะคล้ายรูปคลื่นและบนทางเท้าทำเป็นพื้นกระจกใสในบางส่วนเพื่อให้ผู้มาเยือนสามารถมองเห็นน้ำด้านล่างได้ และที่นี่ยังมี กระเช้า Busan Air Cruise มีให้เลือกนั่ง 2 แบบ แบบธรรมดาพื้นทึบ และ แบบ Crystal Cruise พื้นใส ที่สามารถมองเห็นวิวได้ 360 องศา สถานีปลายทางด้านบนเป็นจุดชมวิวยุโรป และดาดฟ้ามีงานศิลปะไว้ให้ทุกท่านถ่ายรูปได้หลายจุด อิสระให้ท่านถ่ายภาพ เดินเล่นสะพานกระจกชมวิวกะเลสวยๆ ตามอัธยาศัย *(ราคาตั๋วไม่รวมค่า Cable car)*



**เกียง** 🍴 รับประทานอาหารเกียง **(เนื้อที่ 1)** แจกน็อกกิม หรือหมูปัดซอสเกาหลี เป็นอาหารที่คนเกาหลีนิยมทานพอๆ กับเมนูยอดฮิตอย่างบุลโกกิ รสชาติเผ็ดนิดๆหวานหน่อยๆ รับประทานคู่กับข้าวสวยร้อนๆ หรือวางหมูลงบนผักสด พร้อมด้วยเครื่องเคียงต่างๆ หรือสามารถห่อเป็นคำรับประทานได้ตามใจชอบ จากนั้นนำท่านเดินทางสู่ **Gimhae nakdong river rail bike** ให้ท่านปั่นจักรยานบนรางรถไฟ ระยะทางในการปั่นประมาณ 4.3 กิโลเมตร โดยจะปั่นรอบทะเลสาบวังซัง ซึ่งทะเลสาบนี้มีความอุดมสมบูรณ์ไปด้วย สัตว์นานาชนิด มีภาพจิตรกรรมฝาผนังที่สวยงามและภาพสามมิติ 3D รูปวาด สามารถชมวิวทิวทัศน์ถ่ายภาพเก็บบรรยากาศที่สวยงาม **(ค่าตั๋วรวมค่าเช่าและค่า Rail bike)**



จากนั้นนำท่านเดินทางสู่ [Gimhae Gaya Theme Park](#) ธีมปาร์คที่เกี่ยวกับอาณาจักรคยา Gaya โบราณ สามารถเดินเล่น และถ่ายภาพอย่างเพลิดเพลิน พร้อมทั้งเรียนรู้เกี่ยวกับประวัติศาสตร์และวัฒนธรรมอันน่าหลงใหลของอาณาจักรคยา Gaya **(ค่าตั๋วรวมค่าเข้า Theme Park - ไม่รวมค่ากิจกรรมหรือเครื่องเล่นใดๆ ใน Theme Park)**



จากนั้นพาทุกท่านอิสระช้อปปิ้งที่ [LF Square Mall](#) ช้อปปิ้งมอลล์ที่รวมแบรนด์ดังไว้มากมาย ถึง 257 แแบรนด์จากทุกหมวดหมู่เหมาะสำหรับทุกเพศทุกวัย อีกทั้งยังมีร้านอาหาร ร้านกาแฟและคาเฟ่เล็กๆ รวมไปถึงศูนย์บริการด้านความบันเทิงอีกมากมาย

**เย็น** อิสระอาหารเย็นตามอัธยาศัยเพื่อไม่เป็นการรบกวนเวลาของท่าน  
ที่พัก : [HOTEL KENNY YEOSU](#) หรือระดับใกล้เคียงกัน  
(ชื่อโรงแรมที่ท่านพัก ทางบริษัทจะทำการแจ้งพร้อมใบนัดหมาย 5-7 วันก่อนวันเดินทาง)

**วันที่สาม** ศูนย์โสมรัฐบาล - ศูนย์สมุนไพร Hogaenam - ร้านสมุนไพร Red Pine - I Museum - Yeosu Art land และพิพิธภัณฑ์ Trick Art - Ocean View Café - จัตุรัสฮุนชิน - ตลาดพื้นเมือง **🍴 อาหาร เช้า, เกียง, เย็บ**

**เช้า** 🍴 รับประทานอาหารเช้า ณ โรงแรม **(เมื่อที่ 2)**

พาทุกท่าน**ช้อปปิ้ง** ศูนย์โสมรัฐบาล (Ginseng center) ซึ่งรับรองคุณภาพจากรัฐบาล เป็นโสมที่อายุ 6 ปี ซึ่งถือว่าเป็นคุณภาพที่ดีที่สุด ให้ท่านได้เลือกซื้อโสมคุณภาพและราคาถูกกว่าไทย 2 เท่า โสมเกาหลีถือเป็นยาบำรุงร่างกายให้ท่านซื้อเป็นของฝาก และ**ศูนย์สมุนไพร (Hogaenam Herb)** รวมเป็นสมุนไพรที่มีสรรพคุณ ช่วยขับสารพิษตกค้างต่างๆ ออกจากตัวอย่างปลอดภัยเนื่องจากเป็นสมุนไพรเกรดเอ มีขายเฉพาะในประเทศเกาหลีเท่านั้น **แะที่** ร้านสมุนไพร (Red Pine) เป็นผลิตภัณฑ์ที่สกัดจากน้ำมันสน ที่มีสรรพคุณช่วยบำรุงร่างกาย ลดไขมัน ช่วยควบคุมอาหารและรักษาสมดุลในร่างกาย

**เกียง** 🍴 รับประทานอาหารเกียง **(เมื่อที่ 3)** BBQ Buffet ปิ้งย่างสไตล์เกาหลี

จากนั้น**นำทุกท่านเข้าชม** I Museum ซึ่งจัดนิทรรศการศิลปะในรูปแบบ มีเดียอาร์ต โดยใช้มัลติมีเดียประกอบด้วยศิลปะจนเกิดเป็นผลงานสุดสร้างสรรค์ ซึ่งในแต่ละห้องแสดงจะมีมีการแสดงเรื่องราวที่แตกต่างออกไป อิสระให้ท่านถ่ายรูปได้อย่างสนุกสนาน ที่มีแสง สี เสียง โดดเด่นด้วยสื่อแบบมัลติมีเดีย **(ค่าตั๋วรวมค่าเข้าพิพิธภัณฑ์)**



จากนั้นพาทุกท่านเข้าชม **Yeosu Art land** และ **พิพิธภัณฑ์ Trick Art** ชมงานศิลปะหลายชิ้นมีที่ดูชีวิตในพิพิธภัณฑ์ 3D ที่ใหญ่ที่สุดในเกาหลีใต้ สามารถเดินไปตามอุโมงค์ยาว 150 เมตร ของสวนประติมากรรมในร่มจนทะลุไปถึงนิทรรศการกลางแจ้งริมทะเล เพื่อเพลิดเพลินกับทัศนียภาพของทะเลโดยรอบ และถ่ายภาพกับจุดเช็คอินยอดฮิต Midas' Hand ประติมากรรมยอดฮิตรูปมือ อัสระให้ท่านเดินชมและถ่ายภาพตามอริยาศัย

**(ค่าทัวร์รวมค่าเข้าชม Yeosu Art land และ พิพิธภัณฑ์ Trick Art)**

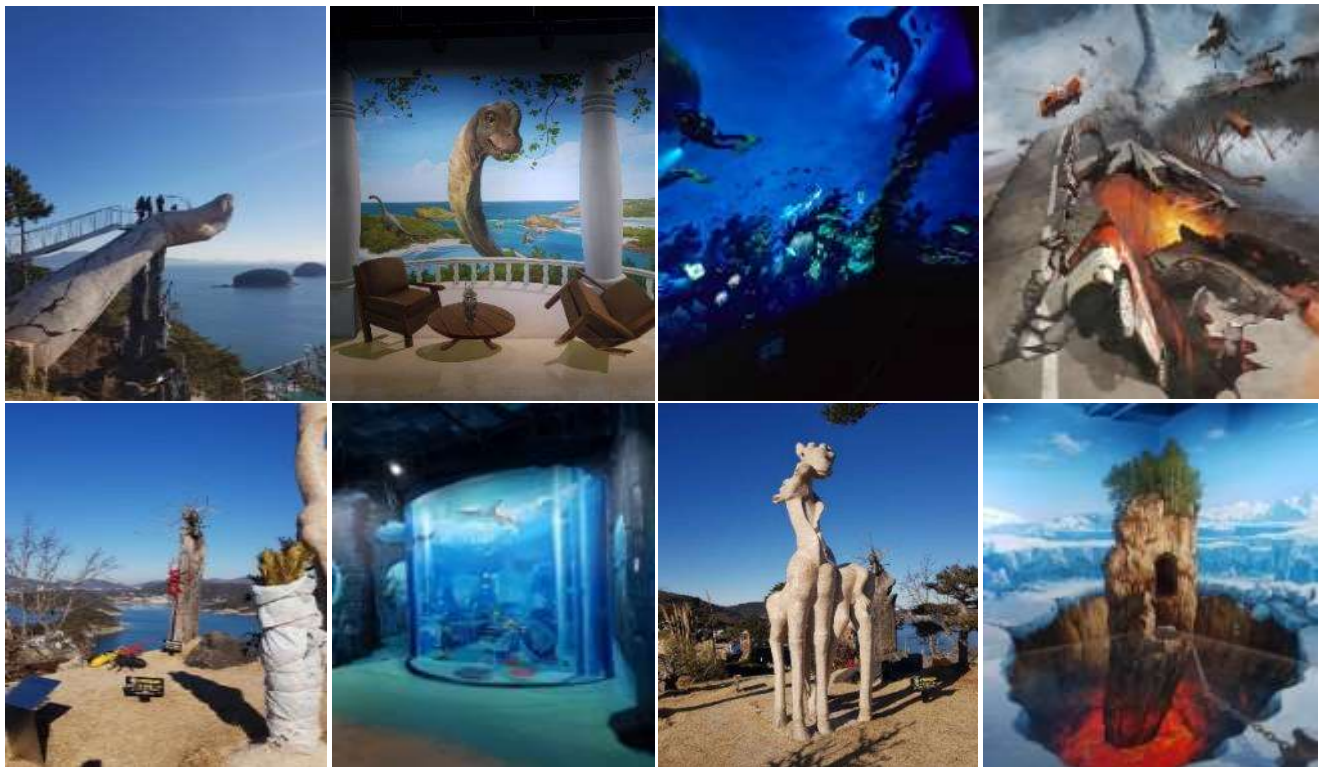

นำทุกท่าน**เช็คอินคาเฟ่ริมทะเล Ocean View Café** ให้ทุกท่านอัสระตามอริยาศัยถ่ายรูปรับประทานอาหารและเครื่องดื่ม**(ราคาทัวร์ไม่รวมเครื่องดื่มและอาหาร)** จากนั้น**แวะถ่ายภาพที่ จตุรัสยิสุนชิน (Yisunshin Square)** เป็นที่ตั้งอนุสาวรีย์ของนายพลยิสุนชิน รูปปั้นทองสัมฤทธิ์ที่จ้องมองอย่างชัดเจนหันหน้าไปทางท่าเรือและทะเลของเมืองนี้ และเรือประจัญบานหรือเรือเต่า Geobuksong Turtle เป็นอีกหนึ่งความสำเร็จที่ได้รับการจดจำมากของนายพลยิสุนชินในสมัยสงคราม และ**เที่ยวชมตลาดพื้นเมือง (Traditional market)** ที่มีร้านอาหารสด อาหารพร้อมทาน ผักผลไม้ และร้านเบเกอรี่ อัสระให้ท่านช้อปปิ้งสินค้าพื้นเมืองตามอริยาศัย



**เย็น** ๑๑ รับประทานอาหารเย็น **(มื้อที่ 4)** เมนูจิมดัก (Jimdak) หรือ ไก่อบซีอิ๊วจุนเส้นเป็นเมนูอาหารเกาหลีพื้นเมืองดั้งเดิม เป็นไก่ผัดรวมกับจุนเส้น มันฝรั่ง แครอท พริก และซอสดำทานกับข้าว หอมอร่อย รสเด็ดถึงเครื่อง

ที่พัก : HOTEL KENNY YEOSU หรือระดับใกล้เคียงกัน

(ชื่อโรงแรมที่ท่านพัก ทางบริษัทจะทำการแจ้งพร้อมใบนัดหมาย 5-7 วันก่อนวันเดินทาง)

วันที่สี่

ศูนย์รวมเครื่องสำอางแบรนด์ดังเกาหลี - รถไฟจิ๋วสกายแคปซูล - วัดแอดงยงกุงซา - โบสถ์คริสต์จุกซอง  
แหล่งช้อปปิ้งปลอดภาษี - แอუნแดอินท์มาร์เก็ต

☀️ อาหาร เช้า, เกียง

เช้า

☀️ รับประทานอาหารเช้า ณ โรงแรม **เบ็อกทีริ**

จากนั้นนำท่านเดินทางสู่ **เมืองปูซาน (Busan)** หรือออกเสียงอีกอย่างว่า พูซาน เป็นเมืองที่ใหญ่ที่สุดในเกาหลีรองจากกรุงโซล ล้อมรอบไปด้วยทัศนียภาพที่มีเทือกเขาสูง และแม่น้ำต่างๆ ที่สวยงาม อากาศที่นี่ดีมากทำให้เหมาะกับการมาท่องเที่ยวได้ตลอดทั้งปี และบ้านเมืองยังมีสีสันสวยงามแปลกตาอีกด้วย พาทุกท่านช้อปปิ้ง**ศูนย์รวมเครื่องสำอางแบรนด์ดังเกาหลี** เช่น ROJUKISS, LOTREE, LANEIGN, SULWASOO ให้ท่านได้เลือกซื้อในราคาพิเศษ

## รถไฟจิ๋ว... SKY CAPSULE

พาท่านไปตื่นตาตื่นใจกับ**รถไฟจิ๋วสกายแคปซูล** อันโด่งดัง Sky capsule Haeundae Blue Line Park อีกหนึ่งกิจกรรมยอดฮิตแห่งใหม่ที่ดังไปทั่วโซเชี่ยล สายคอนเทนท์ห้ามพลาด เป็นรถไฟน่ารักๆ รถไฟสไตล์มินิมอล ที่มีสีสันสดใส โดยจะมีทั้งหมด 4 สี คือ สีเหลือง สีเขียว สีน้ำเงิน สีแดง เป็นสีลันที่ถ่ายรูปออกมาแล้ว ก็คือตัดกับท้องฟ้าสวยๆ ได้ดีมากฯ ซึ่งต่อหนึ่งคันรถนั้น จะสามารถโดยสารได้มากที่สุด 4 คน วิวอยู่บนรางรถไฟริมทะเลของปูซานสามารถมองเห็นได้ทั้งวิวเมือง แลนด์มาร์คสวยๆ ของปูซานอย่าง สะพาน Gwangan สะพานที่ยาวเป็นอันดับ 2 ของประเทศ ทัศนียภาพต่างๆ และวิวชายหาดแฮอินแด Haeundae beach ชายหาดทรายขาว เป็นชายหาดที่สวยงามและมีชื่อเสียงที่สุดแห่งหนึ่งในเกาหลีใต้ ชายหาดทรายละเอียด ยาว 1.5 กม. และยังเป็นเป็นสถานที่จัดงานเทศกาลต่างๆ ตลอดทั้งปี เป็นภาพของบรรยากาศที่หาไม่ได้จากที่ไหน *(ค่าทัวร์ไม่รวมค่าบัตร Sky Capsule)*



เกียง

☀️ รับประทานอาหารเกียง **เบ็อกทีริ** เมนูชาบู สุกี้สไตล์เกาหลี บนหม้อไฟร้อนๆ ประกอบด้วย ผักสดชนิดต่างๆ และเนื้อหมู สไลด์น้ำซุปร้อนๆ และเส้นอุด้งซึ่งขาดไม่ได้ในการทานชาบู พร้อมข้าวสวย

จากนั้นพาทุกท่าน **ไหว้พระขอพรที่ วัดแอดงยงกุงซา (Haedong Yonggungsa Temple)** เป็นวัดพุทธที่เก่าแก่และมีชื่อเสียงมากของเมืองปูซาน สร้างขึ้นเมื่อปี ค.ศ. 1376 โดยวิหารหลักของวัด ถูกสร้างขึ้นใหม่ในปี ค.ศ. 1970 และตั้งอยู่บนเขาริมทะเล ในช่วงเทศกาลปีใหม่ ผู้คนนิยมมาที่วัดเพื่อชมพระอาทิตย์แรกของปี และไหว้พระขอพรพร้อมกับบรรยากาศของเสียงคลื่นทะเล นำท่าน**แวะจุดถ่ายรูปยอดฮิต** อาสนคากอกิลวิหารบนหน้าผาริมชายฝั่ง **โบสถ์คริสต์จุกซอง (Jukseong Catholic Church)** ที่สร้างขึ้นเพื่อเป็นส่วนหนึ่งของฉากในละครเรื่อง Dream มีสไตล์การตกแต่งที่เต็มไปด้วยกลิ่นอายความโบราณดั้งเดิมแต่ทันสมัย



นำท่าน**ช้อปปิ้ง** แหล่งช้อปปิ้งปลอดภาษี (Duty Free) แหล่งจำหน่ายสินค้ามากมาย อาทิ แฟชั่นการแต่งกาย รองเท้า เสื้อผ้ากระเป๋า หรือ เครื่องสำอาง น้ำหอม และอื่นๆ อีกมากมาย ให้ท่านอิสระได้เลือกซื้ออย่างเต็มที่ จากนั้นนำท่านสู่ **แฮอุนแดไนท์มาร์เก็ต (Haeundae Night Market)** เป็นตลาดที่มีอาหารพื้นเมืองหลากหลายให้ลองลิ้มรสชาติ เช่นร้านขายของทอด ไอ้แดงเสียบไม้ ข้าวห่อสาหร่าย และต็อกโบกี อาหารทะเล ราคาประหยัดอีกมากมาย รวมไปถึงร้านค้าจำหน่ายขนมท้องถิ่น ให้ท่านเลือกซื้อกลับบ้านเป็นของฝากได้



**เย็น** อิสระรับประทานอาหารเย็นตามอัธยาศัย  
ที่พัก : CONNECT HOTEL BUSAN 3\* หรือระดับใกล้เคียงกัน  
(ชื่อโรงแรมที่ท่านพัก ทางบริษัทจะทำการแจ้งพร้อมใบนัดหมาย 5-7 วันก่อนวันเดินทาง)

**วันที่ห้า** Local Super Market - ตลาดนัมโปดง - ท่าเรือจังนึม - ท่าอากาศยานนานาชาติกิมแฮ - ท่าอากาศยานนานาชาติสุวรรณภูมิ  
🍴 อาหาร เช้า, เกียง

**เช้า** 🍴 รับประทานอาหารเช้า ณ โรงแรม **เช็ทท์**  
พาทุกท่านช้อปปิ้ง **Local Super Market** ซึ่งท่านสามารถเลือกซื้อสินค้าเกาหลีได้อีกรอบ โดยเฉพาะของกิน เช่น บะหมี่ชึนราเมียน (มาม่าสโตลเกาหลี) อูด้ง กิมจิ ขนมช็อกโกพาย น้ำจิ้มปรุงรสหมูย่างเกาหลี ไก่ตุ๋นโสมสำเร็จรูป ผลไม้ตามฤดูกาล ในราคาพิเศษก่อนกลับเมืองไทยจากนั้นพาทุกท่านช้อปปิ้งกันที่ **นัมโปดง (Nampo Dong market)** ถนนช้อปปิ้งสุดชคที่ใหญ่ที่สุดในปูซาน ศูนย์รวมของสินค้าแฟชั่น เสื้อผ้า เครื่องสำอาง ร้านกาแฟ และร้านอื่นๆ อีกมากมาย ให้ท่านได้เลือกช้อปปิ้งซื้อของกิน



**เกียง** 🍴 รับประทานอาหารเกียง **เช็ทท์** Pork Gukbap อาหารชื่อดังของเมืองปูซาน เป็นซุปรากกระดูกหมูต้มจนเป็นสีขาว มากับหมูสามชั้นต้มจนเปื่อยเปื่อยแบบมันสามชั้นละลายในปากเลยทีเดียว

นำท่าน**แวะถ่ายรูป** ท่าเรือจังนึม (Jangnim Harbor) เวนิสแห่งปูซาน ท่าเรือแห่งนี้มีบ้านเรือนหลากสีสัน เรือประมงที่เข้าและออกให้เห็นทั้งวัน อีกทั้งยังสามารถสัมผัสวิถีชีวิตความเป็นอยู่ของชาวประมงโดยรอบ รวมไปถึงท่านสามารถเพลิดเพลินเลือกซื้อ เลือกลองชิมอาหารทะเลสดใหม่ หรืออาหารท้องถิ่นที่แสนอร่อยได้อีกด้วย



จนสมควรแก่เวลานำท่านเดินทางสู่ **ท่าอากาศยานนานาชาติกิมแฮ ประเทศเกาหลี** เพื่อเดินทางกลับสู่ **ประเทศไทย**

18.00 น. เดินทางกลับ **ประเทศไทย** โดยสายการบิน **AIR BUSAN (BX)** เที่ยวบินที่ **BX725**

21.45 น. เดินทางถึง **ท่าอากาศยานนานาชาติสุวรรณภูมิ ประเทศไทย** โดยสวัสดิภาพ

\*\*\*\*\*



หมายเหตุ : รายการทัวร์สามารถเปลี่ยนแปลงได้ตามความเหมาะสม เนื่องจากสภาวะอากาศ, การเมือง, สายการบิน, การจราจร หรือช่วงเทศกาลหรือวันหยุด เป็นต้น โดยมีต้องแจ้งให้ทราบล่วงหน้า โดยทางผู้จัดจะปรับเปลี่ยนโดยคำนึงถึงผลประโยชน์ของท่านเป็นหลัก เพื่อให้ท่านท่องเที่ยวได้ครบถ้วนตามโปรแกรม  
ทัวร์ครั้งนี้มีวัตถุประสงค์เพื่อการท่องเที่ยวเป็นหมู่คณะเท่านั้น ถ้าลูกค้าท่านใดต้องการแยกตัวออก จากกรุ๊ปทัวร์ ไม่ท่องเที่ยวตามที่ระบุไว้ในโปรแกรมทัวร์ ทางบริษัทฯ จำเป็นต้องขอคิดค่าใช้จ่าย เพิ่ม 150 USD /ต่อท่าน

### เงื่อนไขการเดินทางเข้าและออกจากประเทศไทยและเกาหลีใต้ (Update 03 กรกฎาคม 2566)

ส่งหลักฐาน K-ETA (Korea Electronic Travel Authorization) ที่ได้รับการอนุมัติแล้วของท่านมาให้ที่บริษัท โปรดตรวจสอบข้อมูล K-ETA ของท่านให้ถูกต้อง กรณีเอกสารผิดพลาดบริษัทไม่รับผิดชอบใดๆ ทั้งสิ้น  
**อัปเดต!!!** ตั้งแต่วันที่ 3 กรกฎาคม 2023 เป็นต้นไป สำหรับผู้ที่มีอายุ 17 ปีหรือต่ำกว่า และอายุ 65 ปีขึ้นไป จะได้รับการยกเว้นการลงทะเบียน K-ETA และ จะมีการขยายระยะเวลาการมีผลบังคับใช้ K-ETA โดยปรับจาก 2 ปี เป็น 3 ปี สำหรับผู้ที่ลงทะเบียนหลังจาก 00:00 น. ของวันที่ 3 กรกฎาคม 2023 (ตามเวลามาตรฐานเกาหลี) เท่านั้น! ซึ่งหากใครมีใบอนุญาต K-ETA ที่ได้รับก่อนวันที่ 3 กรกฎาคม 2023 จะยังคงใช้ได้จนถึงวันหมดอายุ

เงื่อนไขข้างต้น อาจมีการยกเลิก หรือ เปลี่ยนแปลง บริษัทฯ จะทำการแจ้ง Update ให้ท่านลูกค้าก่อนการเดินทาง

### ▶ เอกสารที่ต้องทำการเตรียมก่อนเดินทาง

1. พาสปอร์ตตัวจริง (อายุการใช้งานต้องเหลือมากกว่า 6 เดือน)
2. เอกสารจากการลงทะเบียนผ่านการอนุมัติระบบ K-ETA (Korea Electronic Travel Authorization)

### เงื่อนไขการให้บริการ

#### ▶ การเดินทางครั้งนี้จะต้องมีจำนวน 15 ท่านขึ้นไป กรณีไม่ถึงจำนวนดังกล่าว

- จะส่งจอยน์ทัวร์กับบริษัทที่มีโปรแกรมใกล้เคียงกัน
- หรือเลื่อน หรือยกเลิกการเดินทาง โดยทางบริษัทจะทำการแจ้งให้ท่านทราบล่วงหน้าก่อนการเดินทางประมาณ 10 วัน
- หรือขอสงวนสิทธิ์ในการปรับราคาค่าบริการเพิ่ม (ในกรณีที่ผู้เดินทางไม่ถึง 15 ท่าน และท่านยังประสงค์เดินทางต่อ) โดยทางบริษัทจะทำการแจ้งให้ท่านทราบก่อนล่วงหน้า

#### ▶ ในกรณีที่ลูกค้าต้องออกตัวโดยสารภายในประเทศ กรุณาติดต่อเจ้าหน้าที่ของบริษัทฯ ก่อนทุกครั้ง มิฉะนั้นทางบริษัทจะไม่รับผิดชอบใดๆ ทั้งสิ้น

#### ▶ การจองทัวร์และชำระค่าบริการ

- กรุณาชำระค่ามัดจำ **ท่านละ 10,000 บาท**

**กรุณาส่งสำเนาหน้าพาสปอร์ตและหลักฐาน K-ETA พร้อมเอกสารชำระมัดจำค่าทัวร์**

- ค่าทัวร์ส่วนที่เหลือชำระ 25-30 วันก่อนออกเดินทาง กรณีบริษัทฯ จำเป็นต้องออกตัวก่อนท่านจำเป็นต้องชำระค่าทัวร์ส่วนที่เหลือตามที่บริษัทกำหนดแจ้งเท่านั้น

**\*\*สำคัญ\*\*** สำเนาหน้าพาสปอร์ตผู้เดินทาง จะต้องมียุอายุเหลือมากกว่า 6 เดือนก่อนหมดอายุนับจากวันเดินทางไป-กลับและจำนวนหน้าหนังสือเดินทางต้องเหลือว่างสำหรับตีวีซ่าไม่ต่ำกว่า 3 หน้า\*\* (กรุณาตรวจสอบก่อนส่งให้บริษัทมิฉะนั้นทางบริษัทจะไม่รับผิดชอบกรณีพาสปอร์ตหมดอายุ) \*\*กรุณาส่งพร้อมหลักฐานการโอนเงินมัดจำ

## เงื่อนไขการยกเลิก

- ยกเลิกก่อนการเดินทางตั้งแต่ 30 วันขึ้นไป คืนเงินค่าทัวร์โดยหักค่าใช้จ่ายที่เกิดขึ้นจริง
- ยกเลิกก่อนการเดินทาง 15-29 วัน ยึดเงิน 50% จากยอดที่ลูกค้าชำระมา และเก็บค่าใช้จ่ายที่เกิดขึ้นจริง(ถ้ามี)
- ยกเลิกก่อนการเดินทางน้อยกว่า 15 วัน ขอสงวนสิทธิ์ยึดเงินเต็มจำนวน

\*กรณีมีเหตุยกเลิกทัวร์ โดยไม่ใช้ความผิดของบริษัททัวร์ คืนเงินค่าทัวร์โดยหักค่าใช้จ่ายที่เกิดขึ้นจริง(ถ้ามี)

\*ค่าใช้จ่ายที่เกิดขึ้นจริง เช่น ค่ามัดจำตัวเครื่องบิน โรงแรม ค่าวีซ่า และค่าใช้จ่ายจำเป็นอื่นๆ

**กรณีจองทัวร์วันหยุดเทศกาล วันหยุดนักขัตฤกษ์ วันหยุดยาวต่อเนื่อง หากได้มีการแจ้งยกเลิกทัวร์ ทางบริษัทฯ ขอสงวนสิทธิ์เก็บค่าทัวร์ทั้งหมด โดยไม่มีเงื่อนไขใดๆ ทั้งสิ้น**

## อัตราค่าบริการนี้รวม

1. ค่าตัวโดยสารเครื่องบินไป-กลับ ชั้นประหยัดพร้อมค่าภาษีสนามบินทุกแห่งตามรายการทัวร์ข้างต้น (*ตัวกรุ๊ปไม่สามารถ Upgrade ที่นั่งเป็น Business Class ได้ และต้องเดินทางไป-กลับพร้อมตัวกรุ๊ปเท่านั้นไม่สามารถเลื่อนวันได้*)
2. ค่าที่พักห้องละ 2-3 ท่าน ตามโรงแรมที่ระบุไว้ในรายการหรือ ระดับใกล้เคียงกัน
3. **กรณีพัก 3 ท่าน ถ้าวันที่เข้าพักห้องโรงแรม ไม่มีห้อง TRP ( 3 ท่าน) อาจจำเป็นต้องแยกพัก 2 ห้อง (มีค่าใช้จ่ายพักเดี่ยวเพิ่ม) กรณีห้อง TWIN BED (เตียงเดี่ยว 2 เตียง) ซึ่งโรงแรมไม่มีหรือเต็ม ทางบริษัทขอปรับเป็นห้อง DOUBLE BED แทนโดยมีต้องแจ้งให้ทราบล่วงหน้า หรือ หากต้องการห้องพักแบบ DOUBLE BED ( 1 เตียงใหญ่) ซึ่งโรงแรมไม่มีหรือเต็ม ทางบริษัทขอปรับเป็นห้อง TWIN BED แทนโดยมีต้องแจ้งให้ทราบล่วงหน้า** กรณีห้องพักในเมืองที่ระบุไว้ในโปรแกรมมีเทศกาลวันหยุด มีงานแฟร์ต่างๆ บริษัทขอจัดที่พักในเมืองใกล้เคียงแทน
4. ค่าอาหาร ค่าเข้าชม และ ค่ายานพาหนะทุกชนิด ตามที่ระบุไว้ในรายการทัวร์ข้างต้น
5. เจ้าหน้าที่บริษัทฯ คอยอำนวยความสะดวกตลอดการเดินทาง
6. **ค่าน้ำหนักกระเป๋า สายการบิน AIR BUSAN (BX) สัมภาระ-โหลดใต้ท้องเครื่อง ไม่เกิน 20 กิโลกรัม ถือขึ้นเครื่องได้ 7 กิโลกรัม** และค่าประกันวินาศภัยเครื่องบินตามเงื่อนไขของแต่ละสายการบินที่มีการเรียกเก็บ และกรณีสัมภาระเกินท่านต้องเสียค่าปรับตามที่สายการบินเรียกเก็บ
7. ค่าประกันอุบัติเหตุตามกรมธรรม์วงเงิน 1,000,000 บาท ค่ารักษาพยาบาล ตามเงื่อนไขของบริษัทฯ ประกันภัยที่บริษัททำไว้ ทั้งนี้ย่อมอยู่ในข้อจำกัดที่มีการตกลงไว้กับบริษัทประกันชีวิต ทุกกรณี ต้องมีใบเสร็จและเอกสารรับรองทางการแพทย์ จากหน่วยงานที่เกี่ยวข้องเงื่อนไขนี้ไม่คุ้มครองโรคประจำตัว การสูญเสียทรัพย์สินส่วนตัวของผู้เดินทาง และไม่รวมประกันสุขภาพ ท่านสามารถสั่งซื้อประกันสุขภาพเพิ่มได้จากบริษัทประกันทั่วไป
8. ค่าภาษีสนามบิน และค่าภาษีน้ำมันตามรายการทัวร์
9. ค่ารถปรับอากาศนำเที่ยวตามระบุไว้ในรายการ พร้อมคนขับรถ (กฎหมายไม่อนุญาตให้คนขับรถเกิน 12 ชม./วัน)
10. ค่า Vat 7% และ ค่าภาษีหัก ณ ที่จ่าย 3%

## อัตราค่าบริการนี้ไม่รวม

1. ค่าทำหนังสือเดินทางไทย และเอกสารต่างตัวต่างๆ
2. ค่าใช้จ่ายอื่นๆ ที่นอกเหนือจากรายการระบุ อาทิเช่น ค่าอาหาร เครื่องดื่ม ค่าช้อปปิ้ง ค่าโทรศัพท์ เป็นต้น
3. ค่าภาษีทุกรายการคิดจากยอดบริการ, ค่าภาษีเดินทาง (ถ้ามีการเรียกเก็บ)
4. ค่าภาษีน้ำมันที่สายการบินเรียกเก็บเพิ่มหลังจากทางบริษัทฯ ได้ออกตัวเครื่องบิน และได้ทำการขายโปรแกรมไปแล้ว
5. ค่าพนักงานยกกระเป๋าที่โรงแรม
6. ค่าทิปไกด์ คนขับรถ **ขออนุญาตนำเก็บ ณ สนามบินวันแรก ท่านละ 1,600 บาท** สำหรับหัวหน้าทัวร์แล้วแต่ความประทับใจและน้ำใจจากท่าน

**หมายเหตุ:** กรุณาอ่านศึกษารายละเอียดทั้งหมดก่อนทำการจอง เพื่อความถูกต้องและความเข้าใจตรงกันระหว่างท่านลูกค้าและบริษัทฯ และเมื่อท่านตกลงชำระเงินมัดจำหรือค่าทัวร์ทั้งหมดกับทางบริษัทฯ แล้วทางบริษัทฯ จะถือว่าท่านได้ยอมรับเงื่อนไขข้อตกลงต่างๆ ทั้งหมด

1. บริษัทฯ ขอสงวนสิทธิ์ที่จะเลื่อนการเดินทางหรือปรับราคาค่าบริการขึ้นในกรณีที่ผู้ร่วมคณะไม่ถึง 15 ท่าน
2. ค่าทัวร์สำหรับคนไทยที่ถือพาสปอร์ตไทยเท่านั้น
3. ขอสงวนสิทธิ์การเก็บค่าน้ำมันและภาษีสนามบินทุกแห่งเพิ่ม หากสายการบินมีการปรับขึ้นก่อนวันเดินทาง
4. บริษัทฯ ขอสงวนสิทธิ์ในการเปลี่ยนเที่ยวบิน โดยมีต้องแจ้งให้ทราบล่วงหน้าเนื่องจากสาเหตุต่างๆ
5. บริษัทฯ จะไม่รับผิดชอบใดๆ ทั้งสิ้น หากเกิดกรณีความล่าช้าจากสายการบิน, การยกเลิกบิน, การประท้วง, การนัดหยุดงาน, การก่อการจลาจล, ภัยธรรมชาติ, การนำสิ่งของผิดกฎหมาย ซึ่งอยู่นอกเหนือความรับผิดชอบของบริษัทฯ
6. บริษัทฯ จะไม่รับผิดชอบใดๆ ทั้งสิ้น หากเกิดสิ่งของสูญหาย อันเนื่องเกิดจากความประมาทของท่าน, เกิดจากการโจรกรรม และอุบัติเหตุจากความประมาทของนักท่องเที่ยวเอง
7. เมื่อท่านตกลงชำระเงินมัดจำหรือค่าทัวร์ทั้งหมดกับทางบริษัทฯ แล้ว ทางบริษัทฯ จะถือว่าท่านได้ยอมรับเงื่อนไขข้อตกลงต่างๆ ทั้งหมด
8. รายการนี้เป็นเพียงข้อเสนอที่ต้องได้รับการยืนยันจากบริษัทฯ อีกครั้งหนึ่ง หลังจากได้สำรองโรงแรมที่พักในต่างประเทศเรียบร้อยแล้ว โดยโรงแรมจัดในระดับใกล้เคียงกัน ซึ่งอาจจะปรับเปลี่ยนตามที่ระบุในโปรแกรม
9. การจัดการเรื่องห้องพัก เป็นสิทธิ์ของโรงแรมในการจัดห้องให้กับกรุ๊ปที่เข้าพัก โดยมีห้องพักสำหรับผู้สูบบุหรี่ / ปลอดบุหรี่ได้ โดยอาจจะขอเปลี่ยนห้องได้ตามความประสงค์ของผู้ที่เข้าพัก ทั้งนี้ขึ้นอยู่กับความพร้อมให้บริการของโรงแรม และไม่สามารถรับประกันได้
10. กรณีผู้เดินทางต้องการความช่วยเหลือเป็นพิเศษ อาทิเช่น **ใช้วีซ่าเชงเก้น กรุณาแจ้งบริษัทฯ อย่างช้า 14 วัน ก่อนการเดินทาง** มิฉะนั้นบริษัทฯ ไม่สามารถจัดการให้ล่วงหน้าได้
11. มีคฤหัสถ์ พนักงานและตัวแทนของผู้จัด ไม่มีสิทธิ์ในการให้คำสัญญาใดๆ ทั้งสิ้นแทนผู้จัด นอกจากมีเอกสารลงนามโดยผู้มีอำนาจของผู้จัดกำกับเท่านั้น
12. ผู้จัดจะไม่รับผิดชอบและไม่สามารถคืนค่าใช้จ่ายต่างๆ ได้เนื่องจากการเป็นเหตุมาจกตัวแทนต่างๆ ในกรณีที่ผู้เดินทางไม่ผ่านการพิจารณาในการตรวจคนเข้าเมือง-ออกเมือง ไม่ว่าจะเป็นกองตรวจคนเข้าเมืองหรือกรมแรงงานของทุกประเทศในรายการท่องเที่ยว อันเนื่องมาจากการกระทำที่ส่อไปในทางผิดกฎหมาย การหลบหนี เข้าออกเมือง เอกสารเดินทางไม่ถูกต้อง หรือการถูกปฏิเสธในกรณีอื่นๆ
11. ค่าประกันอุบัติเหตุตามกรมธรรม์วงเงิน 1,000,000 บาท ค่ารักษาพยาบาล ตามเงื่อนไขของบริษัทฯ ประกันภัยที่บริษัททำไว้ ทั้งนี้ยอมอยู่ในข้อจำกัดที่มีการตกลงไว้กับบริษัทประกันชีวิต ทุกกรณีต้องมีใบเสร็จและเอกสารรับรองทางการแพทย์ จากหน่วยงานที่เกี่ยวข้องเงื่อนไขนี้ไม่คุ้มครองโรคประจำตัว การสูญเสียทรัพย์สินส่วนตัวของผู้เดินทาง และไม่รวมประกันสุขภาพท่านสามารถสั่งซื้อประกันสุขภาพเพิ่มได้จากบริษัทประกันทั่วไป